

**A Baranya Megyei Önkormányzat Közgyűlésének 4/2020. (IV. 22.) rendelete
Baranya Megye Területrendezési Tervéről**

A Baranya Megyei Önkormányzat Közgyűlése – a katasztrófavédelemről és a hozzá kapcsolódó egyes törvények módosításáról szóló 2011. évi CXXVIII. törvény 46. § (4) bekezdése szerinti – hatáskörében eljáró Baranya Megyei Önkormányzat Közgyűlésének Elnöke az Alaptörvény 32. cikk (2) bekezdésében meghatározott eredeti jogalkotói hatáskörében, a területfejlesztésről és területrendezésről szóló 1996. évi XXI. törvény 12. § (1) bekezdésében meghatározott feladatkörében eljárva, a Magyarország és egyes kiemelt térségeinek területrendezési tervéről szóló 2018. évi CXXXIX. törvény 88. § (5) bekezdésében kapott felhatalmazás alapján a következőket rendeli el:

I. FEJEZET

ÁLTALÁNOS RENDELKEZÉSEK

1. A rendelet célja

1. §

E rendelet célja, hogy meghatározza Baranya megye egyes térségei területfelhasználásának feltételeit, a műszaki infrastrukturális hálózatok összehangolt térbeli rendjét, tekintettel a fenntartható térségfejlődésre, valamint a területi, táji, természeti, ökológiai és kulturális adottságok, értékek megőrzésére, illetve természeti erőforrások védelmére és fenntartható használatára.

2. A rendelet területi hatálya

2. §

E rendelet hatálya Baranya Megye közigazgatási területére terjed ki. E rendelet hatálya alá tartozó települések felsorolását jelen rendelet 1/a. melléklete tartalmazza.

II. FEJEZET

A MEGYE SZERKEZETI TERVE

3. §

(1) A megye Szerkezeti Tervét M = 1:100.000 méretarányban e rendelet 2. melléklete tartalmazza.

(2) A megye Szerkezeti Terve szerint meghatározott megyei területfelhasználási kategóriák:

a) területi korlát nélkül ábrázolt térségek:

aa) erdőgazdálkodási térség,

ab) mezőgazdasági térség,

ac) vízgazdálkodási térség,

ad) települési térség,

b) legalább 5 ha nagyságú sajátos területfelhasználású térség.

(3) Baranya megye műszaki infrastruktúra-hálózatok és egyedi építmények rendszerét e rendelet 1/b. melléklete tartalmazza.

(4) A településenként és területfelhasználási kategóriánként meghatározandó területi érintettség számszerű adatait a rendelet 1/a. függeléke tartalmazza.

III. FEJEZET

A MEGYE ÖVEZETI TERVE

1. A megye övezeti tervét képező övezetek

4. §

(1) A megye övezeti tervét képező övezetek lehatárolását M = 1:100.000 méretarányban e rendelet 3/1. – 3/19. mellékletei tartalmazzák.

(2) Az országos övezetek a következők:

- a) a 3/1. melléklet szerinti ökológiai hálózat magterületének övezete,
- b) a 3/2. melléklet szerinti ökológiai hálózat ökológiai folyosójának övezete,
- c) a 3/3. melléklet szerinti ökológiai hálózat puffertérületének övezete,
- d) a 3/4. melléklet szerinti kiváló termőhelyi adottságú szántók övezete,
- e) a 3/5. melléklet szerinti jó termőhelyi adottságú szántók övezete,
- f) a 3/6. melléklet szerinti erdők övezete,
- g) a 3/7. melléklet szerinti erdőtelepítésre javasolt terület övezete,
- h) a 3/8. melléklet szerinti tájképvédelmi terület övezete,
- i) a 3/9. melléklet szerinti világörökségi és világörökségi várományos területek övezete,
- j) a 3/10. melléklet szerinti vízminőség-védelmi terület övezete,
- k) a 3/11. melléklet szerinti nagyvízi meder övezete,
- l) a 3/12. melléklet szerinti honvédelmi és katonai célú terület övezete.

(3) A megyei övezetek a következők:

- a) a 3/13. melléklet szerinti ásványi nyersanyagvagyron övezete,
- b) a 3/14. melléklet szerinti rendszeresen belvízjárta terület övezete,
- c) a 3/15. melléklet szerinti földtani veszélyforrás terület övezete.
- d) a 3/16. melléklet szerinti gazdaságfejlesztés célterületeinek övezete,
- e) a 3/17. melléklet szerinti turizmusfejlesztés célterületeinek övezete,
- f) a 3/18. melléklet szerinti építészeti örökség szempontjából kiemelten kezelendő területek övezete,
- g) a 3/19. melléklet szerinti együtt tervezésre javasolt térségek övezete.

(4) Az egyes települések 3/1. – 3/19. mellékletek szerinti övezetekkel való érintettségét a rendelet 1/b. függeléke tartalmazza.

2. Az országos és az országosan megállapított megyei övezetekre vonatkozó szabályok

5. §

A megyei övezeti tervben alkalmazott országos övezetekre és a 4. § (3) a) – c) pontjában meghatározott megyei övezetekre vonatkozó előírásokat a Magyarország és egyes kiemelt térségeinek területrendezési tervéről szóló 2018. évi CXXXIX. törvény, valamint a területrendezési tervek készítésének és alkalmazásának kiegészítő szabályozásáról szóló 9/2019. (VI. 14.) MvM rendelet állapítja meg.

6. §

A vízminőség-védelmi terület övezetével érintett települések helyi építési szabályzatában rendelkezni kell a keletkezett szennyvíz elvezetésének, illetve övezeten belüli kezelésének feltételeiről a Baranya Megye Területrendezési Tervéhez kapcsolódó szabályozási ajánlások figyelembevételével.

3. Az egyedileg meghatározott megyei övezetekre vonatkozó szabályok

7. §

(1) A gazdaságfejlesztés célterületeinek övezetébe tartozó település településrendezési eszközei készítése során, azokon a kereskedelmi- szolgáltató valamint ipari- gazdasági besorolású területeken, amelyeket a helyi önkormányzat rendeletével kiemelt fejlesztési területté minősít, az építési telek megengedett legnagyobb beépítettsége 10%-kal lehet magasabb, a legkisebb zöldfelületi arány pedig 5%-kal lehet alacsonyabb, mint az OTÉK 2. számú mellékletében meghatározott érték.

(2) Az új beépítésre szánt terület (1) bekezdés alapján történő kijelölése nem érintheti az alábbi védelmi övezetekkel lehatárolt területeket: ökológiai hálózat magterületének övezete, ökológiai hálózat ökológiai folyosójának övezete, ökológiai hálózat puffterületének övezete, kiváló termőhelyi adottságú szántók övezete, erdők övezete, vízminőség-védelmi terület övezete, nagyvízi meder övezete.

8. §

A turizmusfejlesztés célterületeinek övezetébe tartozó település településfejlesztési koncepciója, integrált településfejlesztési stratégiája, valamint településrendezési eszközei készítése, felülvizsgálata, valamint módosítása során a megalapozó és az alátámasztó munkarészekben be kell mutatni a térség turisztikai rendszeréhez, célpontjaihoz való illeszkedést.

9. §

(1) Az építészeti örökség szempontjából kiemelten kezelendő területek övezetébe tartozó település településképi rendeletében ki kell jelölni az építészeti örökség megőrzése érdekében védendő területegységeket – különösen a történeti településközpontot, a történeti kertet, az országos és helyi védelem alatt álló területeket, valamint ezek védőövezetét – a településképi szempontból meghatározó területek részeként.

(2) Az építészeti örökség szempontjából kiemelten kezelendő területek övezetébe tartozó település településképi rendeletében elő kell írni, hogy a történeti településkép érvényesülését befolyásoló, a kialakult településszerkezetet, településkaraktert megváltoztató, nagy kiterjedésű építmény elhelyezése esetén a településképi véleményezési- és településképi bejelentési eljárásokhoz benyújtandó építészeti-műszaki tervdokumentáció részeként tájba- és településszövetbe illesztést igazoló munkarészt kell készíteni.

10. §

Az együtt tervezésre javasolt térségek övezetébe tartozó település önkormányzata

- a) új településfejlesztési koncepció,
- b) új integrált településfejlesztés stratégia, vagy
- c) új településrendezési eszköz

készítésének elhatározásáról szóló döntés meghozatala során mérlegeli a dokumentum – az övezetbe tartozó – további egy vagy több településsel közösen történő elkészítését.

IV. fejezet
ZÁRÓ RENDELKEZÉSEK

11. §

(1) Jelen rendelet a kihirdetését követő napon lép hatályba.

(2) Jelen rendelet hatályba lépésével egyidejűleg hatályát veszti a Baranya Megyei Önkormányzat Közgyűlésének Baranya megye területrendezési szabályzatáról, térségi szerkezeti tervéről és övezeteiről szóló 14/2012. (VI. 1.) rendelete.

Pécs, 2020. április 22.

Dr. Óri László
megyei közgyűlés elnöke

Dr. Partos János
megyei jegyző

Kihirdetési záradék:

A rendelet elfogadva: 2020. április 22. napján.

Jelen rendelet kihirdetésre került 2020. április 22. napján.

Dr. Partos János
megyei jegyző

Baranya megye településrendszere**Megyei jogú város:**

Pécs

Városok:

Bóly, Harkány, Komló, Kozármisleny, Mágocs, Mohács, Pécsvárad, Sásd, Sellye, Siklós, Szentlőrinc, Szigetvár, Villány

Nem városi rangú települések (járásonként):

Bólyi járás	Babarc, Belvárdgyula, Borjád, Hásságy, Kisbudmér, Liptód, Máriakéménd, Monyoród, Nagybudmér, Olasz, Pócsa, Szajk, Szederkény, Töttös, Versend
Hegyháti járás	Alsómocsolád, Ág, Bakóca, Baranyajenő, Baranyaszentgyörgy, Felsőegerszeg, Gerényes, Gödre, Kisbeszterce, Kishajmás, Kisvaszar, Mekényes, Meződ, Mindszentgodisa, Nagyhajmás, Palé, Szágy, Tarrós, Tékes, Tormás, Varga, Vásárosdombó, Vázsnok
Komlói járás	Bikal, Bodolyabér, Egyházaskozár, Hegyhátmaróc, Kárász, Köblény, Liget, Magyaregregy, Magyarhertelend, Magyarszék, Mánfa, Máza, Mecsekpölöske, Oroszló, Szalatnak, Szárász, Szászvár, Tófű, Vékény
Mohácsi járás	Bár, Bezedek, Dunaszekcső, Erdősmárok, Feked, Görcsönydoboka, Himesháza, Homorúd, Ivándárda, Kisnyárad, Kölked, Lánycsók, Lippó, Majs, Maráza, Nagynyárad, Palotabozsok, Sárok, Sátorhely, Somberek Szebény, Székelyszabar, Szűr, Udvar, Véménd
Pécsi járás	Abaliget, Aranyosgadány, Áta, Bakonya, Berkesd, Birján, Bogád, Bosta, Cserkút, Egerág, Ellend, Görcsöny, Gyód, Hosszúhetény, Husztót, Keszű, Kisherend, Kovácsszénája, Kőkény, Kővágószőlős, Kővágótöttös, Lothárd, Magyarsarlós, Nagykozár, Orfű, Ócsárd, Pellérd, Pereked, Pécs, Pécsudvard, Pogány, Regenye, Romonya, Szalánta, Szemely, Szilágy, Szilvás, Szőke, Szőkéd
Pécsvárad járás	Apátvarasd, Erdősmecke, Erzsébet, Fazekasboda, Geresdlak, Hidas, Kátoly, Kékesd, Lovászhetyén, Martonfa, Mecseknádasd, Nagypall, Óbánya, Ófalu, Szellő, Zengővárkony
Sellyei járás	Adorjás, Baksa, Baranyahídvég, Besence, Bogádmindszent, Bogdása, Csányoszró, Drávafok, Drávaiványi, Drávakeresztúr, Drávasztára, Felsőszentmárton, Gilvánfa, Hegyszentmárton, Hirics, Kákics, Kemse, Kisasszonyfa, KISSZENTMÁRTON, Kórós, Lúzsok, Magyarmecske, Magyartelek, Markóc, Marócsa, Nagycsány, Okorág, Ózdfalu, Páprád, Piskó, Sámod, Sósvertike, Tengeri, Téseny, Vajszló, Vejtí, Zaláta
Siklósi járás	Alsószentmárton, Babarcszőlős, Beremend, Bisse, Cún, Csarnóta, Dióviszló, Drávacsehi, Drávacsepely, Dráwapalkonya, Dráwapiski, Drávaszabolcs, Drávaszerdahely, Egyházasharaszti, Garé, Gordisa, Illocska, Ipacsfa, Ivánbattyán, Kásád, Kémes, Kisdér, Kisharsány, Kiszakabfalva, Kiskassa, Kislippó, Kistapolca, Kistótfalu, Kovácsbuda, Lapánca, Magyarbóly, Márfa, Márok, Matty, Nagyharsány, Nagytótfalu, Old, Palkonya, Pécsdevecser, Peterd, Rádfalva, Siklósbodony, Siklósnagyfalva, Szaporca, Szava, Tésenfa, Túrony, Újpetre, Villánykövesd, Vokány
Szentlőrinci járás	Bicsérd, Boda, Bükkösd, Cserdi, Csonkamindszent, Dinnyeberki, Gerde, Gyöngyfa, Helesfa, Hetvehely, Kacsóta, Királyegyháza, Okorvölgy, Pécsbagota, Sumony, Szabadszentkirály, Szentdénes, Szentkatalin, Velény, Zók
Szigetvári járás	Almamellék, Almáskeresztúr, Basal, Bánfa, Boldogasszonyfa, Botykapeterd, Bürüs, Csebény, Csertő, Dencsháza, Endrőc, Gyöngyösmellék, Hobol, Horváthertelend, Ibafa, Katádfa, Kétújfalu, Kisdobsza, Kistamási, Magyarlukafa, Merenye, Molvány, Mozsgó, Nagydobsza, Nagypeterd, Nemeske, Nagyváty, Nyugotszenterzsébet, Patapoklosi, Pettend, Rózsafa, Somogyapáti, Somogyhárságy, Somogyhatvan, Somogyviszló, Szentegát, Szentlászló, Szörény, Szulimán, Teklafalu, Tótszentgyörgy, Várad, Vásárosbéc, Zádor

Baranya megyei műszaki infrastruktúra-hálózatok és egyedi építmények rendszere**A közlekedési hálózatok és egyedi építmények Baranya megyét érintő elemei****1. Gyorsforgalmi utak****1.1. Meglévő gyorsforgalmi utak**

	A	B
1.	M6	(Budapest (M0) – Dunaújváros – Szekszárd) – Bóly térsége
2.	M60	Bóly térsége (M6) – Pécs

1.2. Tervezett gyorsforgalmi utak

	A	B
1.	M6	Bóly térsége – Ivándárda – (Horvátország)
2.	M60	Pécs – Szigetvár – (Barcs –(Horvátország))
3.	M9	(Nagycenk (M85) – Szombathely – Vasvár – Rábahídvég (M80) – Vasvár (M80) – Zalaegerszeg – Nagykanizsa – Kaposvár – Dombóvár) – (Szekszárd – Dusnok – Szeged (M5))

2. Főutak**2.1. Meglévő főutak**

	A	B
1.	6.sz. főút	(Budapest – Dunaújváros – Szekszárd) – Pécs – (Barcs – (Horvátország))
2.	56.sz. főút	(Szekszárd (6. sz. főút)) – Mohács – Udvar – (Horvátország)
3.	57.sz. főút	Mohács – Pécs térsége (6. sz. főút)
4.	578. sz. főút	Pécs (6. sz. főút) – Kozármisleny (M60)
5.	58.sz. főút	Pécs (6. sz. főút) – Harkány – Drávaszabolcs – (Horvátország)
6.	66.sz. főút	Pécs (6. sz. főút) – Sásd – (Kaposvár (61. sz. főút))
7.	67.sz. főút	Szigetvár (6. sz. főút) – (Kaposvár)
8.	611.sz. főút	(Dombóvár (61. sz. főút)) – Sásd (66. sz. főút)

2.2. Tervezett főutak

	A	B
1.	57. sz. főút	Mohács – (Nagybaracska (51. sz. főút))
2.	66. sz. főút	Pécs (6. sz. főút) – Sásd – (Kospula (61. sz. főút))
3.	67. sz. főút	(Horvátország) – Zaláta – Sellye – Szigetvár (6. sz. főút)
4.		(Darány (6. sz. főút)) – Sellye - Harkány – Siklós – Villány – Udvar térsége (56. sz. főút)
5.		Köblény térsége (M9) – Komló térsége (66. sz. főút)
6.		Pécs térsége (M60) – Vajszló

2.3. Főutak tervezett településselkerülő szakaszai

	A	B
1.	6. sz. főút	Szigetvár
2.	56. sz. főút	Dunaszekcső
3.	56. sz. főút	Bár
4.	57. sz. főút	Lánycsók
5.	58. sz. főút	Drávaszabolcs
6.	58. sz. főút	Szalánta
7.	58. sz. főút	Túrony
8.	67. sz. főút	Szentlászló
9.	67. sz. főút	Szigetvár
10.		Szigetvár

3. Mellékutak

3.1. Meglévő térségi szerepű összekötő utak

	A	B
1.	5151. j. út	Mohács (5107. j. út) – (Hercegszántó 51. sz. főút))
2.	5606. j. út	Pécsvárad (6. sz. főút) – Véménd – Somberek – Mohács (56. sz. főút)
3.	5608. j. út	Pécsvárad (6. sz. főút) – Szederkény (57. sz. főút)
4.	5701. j. út	Versend (57. sz. főút) – Villány (tervezett főút)
5.	5705. j. út	Villány (5701. j. út)
6.	5707. j. út	Villány (5705. j. út) – Újpetre (5711. j. út)
7.	5708. j. út	Nagyharsány (5701. j. út) – Beremend – (Horvátország)
8.	5711. j. út	Pécsudvard (M60) – Sikós (6541. j. út)
9.	5808. j. út	Szigetvár (6. sz. főút) – Kétújfalu – Dráfafok (tervezett főút)
10.	5814. j. út	Görcsöny (5801. j. út) – Harkány (58. sz. főút)
11.	6534. j. út	Mágocs (6. sz. főút) – Szászvár – (Bonyhád (6. sz. főút))
12.	6539. j. út	Mágocs (6534. j. út) – Mágocs (6539. j. út)
13.	6541. j. út	Pécs [Hird] (6. sz. főút) – Hosszúhetény – Magyaregregy – Szászvár (6534. j. út)
14.	6542. j. út	Magyarszék (66. sz. főút) – Zobákpuszta – Komló (6541. j. út)
15.	6543. j. út	Mánfa (66. sz. főút) – Komló (6542. j. út)
16.	6601. j. út	Oroszló (66. sz. főút) – Bükkösd – Szentlőrinc (6. sz. főút)
17.	6604. j. út	Pécs (6. sz. főút) – Abaliget (6601. j. út)
18.	6605. j. út	Hetvehely (6601. j. út) – Kővágószőlős (6. sz. főút)
19.	6607. j. út	Szigetvár (6 sz. főút) – (Kadarkút (6618. j. út))
20.	65159. j. út	Mágocs (6539. j. út) – (Dombóvár)
21.		Bár
22.		Drávaszabolcs
23.		Dunaszekcső – (Báta)

24.		Lánycsók
25.		Szalánta
26.		Szentlászló
27.		Szigetvár
28.		Szigetvár
29.		Túrony

3.2. Tervezett térségi szerepű összekötő utak

	A	B
1.	5607. j. út	Pécsvárad – Maráza – Mohács
2.		(Gálosfa) – Tormás – Bükkösd
3.		Komló
4.		Kővágótöttös (6. sz. főút) – Kővágószőlős – Pellérd (tervezett főút)
5.		Mohács (tervezett főút) – Mohács (5107. j. út)
6.		Somberek

3.3. Meglévő mellékutak

	A	B
1.	5107. j. út	Mohács (komp) – (Nagybaracska)
2.	51145. j. út	Mohács (5107. j. út) – (Dunafalva (komp))
3.	51151. j. út	Mohács [Újmohács] (5107. j. út) – Mohács [Felsőkanda]
4.	5117. j. út	Mohács (5121. j. út) – Mohács (56. sz. főút)
5.	5121. j. út	Mohács (56. sz. főút) – Mohács (56. sz. főút)
6.	51337. j. út	Mohács (5117. j. út) – Mohács (komp)
7.	51378. j. út	Dunaszekcső – Dunaszekcső (komp)
8.	5606. j. út	Mecseknádasd (6. sz. főút) – Hidas (6. sz. főút)
9.	5607. j. út	Kékesd - Geresdlak - Himesháza – Székelyszabar
10.	5609. j. út	Pécsvárad (6544. j. út) – Romonya (5611. j. út)
11.	56106. j. út	Erdősmecke (5606. j. út) – Erdősmecke
12.	56107. j. út	Feked (5606. j. út) – Feked
13.	5611. j. út	Pécs (6. sz. főút) – Belvárdgyula (57. sz. főút)
14.	56112. j. út	Lánycsók (tervezett főút)– Kisnyárad
15.	56113. j. út	Babarc (57. sz. főút) – Liptód
16.	56115. j. út	Versend (57. sz. főút) – Versend
17.	56116. j. út	Monyoród (57. sz. főút) – Monyoród
18.	56117. j. út	Károly (5608. j. út) – Károly
19.	56118. j. út	Berkesd (5609. j. út) – Berkesd
20.	56119. j. út	Mártonfa – Hosszúhetény (6544. j. út)
21.	56121. j. út	Pécs (65441. j. út) – Pécs
22.	56122. j. út	Bogád (5611. j. út) – Nagykozár

23.	56124. j. út	Somberek (5606. j. út) – Görcsönydoboka
24.	56125. j. út	Mecseknádasd (6. sz. főút) – Ófalu
25.	56126. j. út	Himesháza (5607. j. út) – Erdősmárok
26.	56127. j. út	Szemely (57. sz. főút) – Magyarsarlós
27.	56128. j. út	Apátvarasd (6. sz. főút) – Apátvarasd
28.	5613. j. út	Mecseknádasd (6. sz. főút) – Zengővárkony (5606. j. út)
29.	5614. j. út	Himesháza (5607. j. út) – Véménd (5606. j. út)
30.	5616. j. út	Erzsébet (5608. j. út) – Kékesd
31.	5617. j. út	Pécs (6. sz. főút) – Pécs (578. sz. főút)
32.	5619. j. út	Pécs (578. sz. főút) – Pécs (6. sz. főút)
33.	5621. j. út	Véménd (5606. j. út) – Palotabozsok (5606. j. út)
34.	56303. j. út	Palotabozsok (5621. j. út) – Palotabozsok
35.	56304. j. út	Véménd (5621. j. út) – Véménd
36.	56305. j. út	Feked (5606. j. út) – Feked
37.	56308. j. út	Pécs (6. sz. főút) – Pécs
38.	5701. j. út	Szederkény (57. sz. főút) – Bóly (5701. j. út)
39.	5701. j. út	Villány (tervezett főút) – Nagyharsány (5701. j. út)
40.	5702. j. út	Villány (5701. j. út) – Lippó (5704. j. út)
41.	5702. j. út	Villány (5705. j. út) – Villány (5701. j. út)
42.	5703. j. út	Majs (5702. j. út) – Bóly (5704. j. út)
43.	5704. j. út	Bezedek (57108. j. út) – Bóly (5701. j. út)
44.	5705. j. út	Villány (5701. j. út) – Villány
45.	5706. j. út	Beremend (5708. j. út) – Magyarbóly (5702. j. út)
46.	5709. j. út	Matty (5712. j. út) – Egyházasharaszti – Kistapolca (5708. j. út)
47.	57101. j. út	Birján (57. sz. főút) – Birján
48.	57102. j. út	Belvárdgyula (57 sz. főút) – Belvárdgyula
49.	57103. j. út	Borjád (5701. j. út) – Nagybudmér
50.	57104. j. út	Nagybudmér (57103. j. út) – Kisbudmér
51.	57105. j. út	Villány (5701. j. út) – Márok
52.	57106. j. út	Majs (5702. j. út) – Majs
53.	57108. j. út	Lippó (tervezett főút) – Bezedek
54.	5711. j. út	Kozármisleny (57. sz. főút) – Kozármisleny (5716. j. út)
55.	57111. j. út	Túrony (58 sz. fő út) – Bisse
56.	57112. j. út	Egerág (5711. j. út) – Áta
57.	57113. j. út	Peterd (5711. j. út) – Kisherend
58.	57114. j. út	Vokány (5711. j. út) – Kistótfalu
59.	57116. j. út	Villánykövesd (5707. j. út) – Ivánbattyán
60.	57117. j. út	Beremend (57121. j. út) – Beremend
61.	57118. j. út	Ivándárda (5702. j. út) – Sárook
62.	57119. j. út	Magyarbóly (5702. j. út) – Illocska

63.	5712. j. út	Siklós (tervezett főút) – Matty – Drávaszabolcs
64.	57121. j. út	Beremend (5708. j. út) – Kásád
65.	57122. j. út	Egyházasharaszti (5709. j. út) – Old
66.	57123. j. út	Matty (5712. j. út) – Matty [Keselyősfapuszta]
67.	57124. j. út	Lapáncsa (57119. j. út) – Lapáncsa
68.	57125. j. út	Pécsudvard (5716. j. út) – Pécsudvard
69.	57126. j. út	Pécs (58. sz. főút) – Pogány
70.	57127. j. út	Pécsdevecser (5711. j. út) – Kiskassa
71.	57128. j. út	Lothárd (57. sz. főút) – Lothárd
72.	57129. j. út	Egerág (5711. j. út) – Szemely
73.	57131. j. út	Kétújfalu (57127. j. út) – Peterd
74.	57132. j. út	Villánykövesd (5707. j. út) – Kisjakabfalva
75.	57133. j. út	Harkány (5814. j. út) – Siklós (5712. j. út)
76.	5714. j. út	Szajk (57. sz. főút) – Bóly (5701. j. út)
77.	5715. j. út	Kisharsány (tervezett főút) – Nagytótfalu – Siklós (5711. j. út)
78.	5716. j. út	Pécs (58. sz. főút) – Kozármisleny (5716. j. út)
79.	5717. j. út	Harkány (58. sz. főút) – Harkány (5804. j. út)
80.	5717. j. út	Harkány (5814. j. út) – Harkány (58. sz. főút)
81.	57171. j. út	Kölked (5117. j. út) – Kölked [Erdőfű]
82.	57301. j. út	Bóly (5704. j. út) – Bóly
83.	5801. j. út	Pécs (6. sz. főút) – Pellérd
84.	5802. j. út	Szentlőrinc (6. sz. főút) – Pécsbagota – Baksa (tervezett főút)
85.	5803. j. út	Baksa (tervezett főút) – Magyarmecske (5805. j. út)
86.	5804. j. út	Harkány (58. sz. főút) – Harkány (5814. j. út)
87.	5805. j. út	Csányoszró (5804. j. út) – Szentlőrinc (5817. j. út)
88.	5806. j. út	Sellye (5804. j. út) – Királyegyháza (5805. j. út)
89.	5807. j. út	Nagyváty (6. sz. főút) – Sumony (5806. j. út)
90.	5809. j. út	Kétújfalu (5808. j. út) – (Kastélyosdombó (5804. j. út))
91.	58101. j. út	Gyód (tervezett főút) – Gyód
92.	58101. j. út	Keszü (tervezett főút) – Keszü (5816. j. út)
93.	58102. j. út	Bakonya (6. sz. főút) – Aranyosgadány
94.	58103. j. út	Bicsérd (58102. j. út) – Bicsérd (58102. j. út)
95.	58104. j. út	Nagypeterd (6. sz. főút) – Bánfa
96.	58105. j. út	Rózsafa (58104. j. út) – Katádfa
97.	58106. j. út	Keszü (58101. j. út) – Keszü
98.	58107. j. út	Szigetvár (tervezett főút) – Szentegát
99.	58108. j. út	Molvány (6. sz. főút) – Molvány
100.	58109. j. út	Nemeske (6. sz. főút) – Pettend
101.	5811. j. út	Szentlőrinc (6. sz. főút) – Szentlőrinc (5817. j. út)
102.	58114. j. út	Besence (5805. j. út) – Besence

103.	58115. j. út	Szava (5815. j. út) – Babarcszőlős – Diósviszló
104.	58116. j. út	Csarnóta (58. sz. főút) – Csarnóta
105.	58117. j. út	Diósviszló (5814. j. út) – Rádfalva
106.	58118. j. út	Drávaszabolcs (5712. j. főút) – Drávacsehi
107.	58119. j. út	Szőke (5828. j. út) – Szőke
108.	5812. j. út	Baksa (tervezett főút) – Ócsárd (5814. j. út)
109.	58121. j. út	Baksa (tervezett főút) – Tengeri
110.	58122. j. út	Ipacsfa (tervezett főút) – Ipacsfa
111.	58124. j. út	Drávacsepely (tervezett főút) – Drávacsepely
112.	58126. j. út	Kémes (5804. j. főút) – Tésénfa
113.	58127. j. út	Kémes (5804. j. főút) – Cún
114.	58128. j. út	Adorjás (tervezett főút) – Kórós
115.	58129. j. út	Sámod (tervezett főút) – Sámod
116.	5813. j. út	Garé (5815. j. út) – Szava (5814. j. út)
117.	58131. j. út	Sámod (tervezett főút) – KISSZENTMÁRTON (5716. j. út)
118.	58132. j. út	Baranyahídvég (58131. j. út) – KISSZENTMÁRTON
119.	58132. j. út	Szabadszentkirály (5802. j. út) – Gerde
120.	58133. j. út	Vejti (5821. j. út) – Vejti
121.	58134. j. út	Vejti (5821. j. út) – Hirics
122.	5814. j. út	Harkány (58. sz. főút) – Harkány (5804. j. út)
123.	58142. j. út	Kétújfalu [Szentmihálypuszta] (5808. j. út) – Gyöngyösmellék
124.	58143. j. út	Teklafalu (5808. j. út) – Endrőc
125.	58145. j. út	Nagycsány (tervezett főút) – Nagycsány
126.	58146. j. út	Pécs (5826. j. út) – Kökény
127.	58147. j. út	Kétújfalu (5808. j. út) – Várad – Bürüs
128.	58148. j. út	Szabadszentkirály (5802. j. út) – Velény
129.	58149. j. út	Ózdfalu – Bogádmindszent (tervezett főút)
130.	5815. j. út	Bogádmindszent (tervezett főút) – Túrony (58. sz. főút)
131.	58151. j. út	Drávapiski (tervezett főút) – Drávapiski
132.	58152. j. út	Sellye (5821. j. út) – Sósvertike
133.	58153. j. út	Kákics (5806. j. út) – Marócsa
134.	58155. j. út	Bosta (5828. j. út) – Bosta
135.	5816. j. út	Keszü (tervezett főút) – Pellérd (5801. j. út)
136.	5817. j. út	Szentlőrinc (6. sz. főút) – Szentlőrinc (5802. j. út)
137.	5821. j. út	Vajszló (tervezett főút) – Sellye (tervezett főút)
138.	5822. j. út	Piskó (5821. j. út) – Lúzsok (5823. j. út)
139.	5823. j. út	Vajszló (tervezett főút) – Zaláta (5821. j. út)
140.	5824. j. út	Kemse (5821. j. út) – Kemse (5823. j. út)
141.	5825. j. út	Drávafok (tervezett főút) – (Lakócsa (5805. j. út))
142.	5826. j. út	Pécs (58. sz. főút) – Pécs (5816. j. út)

143.	5827. j. út	Pécs (5826. j. út) – Pécs (57. sz. főút)
144.	5828. j. út	Görcsöny (tervezett főút) – Szalánta (5814. j. út)
145.	5829. j. út	Drávafok (tervezett főút) – Drávakeresztúr – Felsőszentmárton (5825. j. út)
146.	58302. j. út	Szentlőrinc (5805. j. út) – Szentlőrinc
147.	58315. j. út	Csányoszró (tervezett főút) – Csányoszró
148.	65168. j. út	Máza (6534. j. út) – (Izmény)
149.	65174. j. út	Mágocs (6534. j. út) – Alsómocsolád
150.	65174. j. út	Mágocs (6534. j. út) – Alsómocsolád
151.	65176. j. út	Gerényes (6546. j. út) – Ág
152.	65177. j. út	Tékes (6546. j. út) – Tékes
153.	65178. j. út	Vásárosdombó (611. sz. főút) – Tarrós
154.	65181. j. út	Kárász (6541. j. út) – Köblény
155.	65182. j. út	Magyarszék (66. sz. főút) – Liget
156.	65183. j. út	Magyarszék (66. sz. főút) – Komló
157.	65184. j. út	Zengővárkony (5606. j. út) – Zengővárkony
158.	65185. j. út	Pécsvárad (6544. j. út) – Pécsvárad (6. sz. főút)
159.	65186. j. út	Egyházaskozár (6534. j. út) – Hegyhátmaróc
160.	65189. j. út	Sásd (66. sz. főút) – Varga
161.	6519. j. út	Meződ (611. sz. főút) – (Kaposzsekcső (611. sz. főút))
162.	65191. j. út	Felsőegerszeg (65189. j. út) – Felsőegerszeg
163.	65192. j. út	Sásd (611. sz. főút) – Vázsnok
164.	65193. j. út	Egyházaskozár (6534. j. út) – Szárász – (Lengyel (65163. j. út))
165.	65194. j. út	Mecseknádasd (6. főút) – Óbánya
166.	6529. j. út	Hidas (6534. j. út) – (Majos (6538. j. út))
167.	6534. j. út	Hidas – (Bonyhád)
168.	6534. j. út	Mágocs (6539. j. út) – (Kaposzsekcső (611. sz. főút))
169.	65362. j. út	Hidas (6. sz. főút) – (Bonyhád (6. sz. főút))
170.	65363. j. út	Pécsvárad (6544. j. út) – Pécsvárad
171.	6538. j. út	Mekényes (6539. j. út) – (Lengyel (65163. j. út))
172.	6539. j. út	Mágocs (6534. j. út) – Mekényes (6538. j. út) – (Kurd (6532. j. út))
173.	6544. j. út	Pécs (6. sz. főút) – Pécsvárad (6. sz. főút)
174.	6545. j. út	Pécs (6.sz. főút) – Pécs (6544. j. főút)
175.	6546. j. út	Vásárosdombó (611. sz. főút) – Komló (6542. j. út)
176.	6547. j. út	Hosszúhetény (6541. j. út) – Hosszúhetény (6541. j. út)
177.	6602. j. út	Magyarszék (66. sz. főút) – Kishajmás (6601. j. út)
178.	6603. j. út	Pécs (66. sz. főút) – Pécs (6604. j. út)
179.	6606. j. út	Boldogasszonyfa (67. sz. főút) – Boldogasszonyfa (67. sz. főút)
180.	6608. j. út	Orfű (6604. j. út) – Magyarhertelend (6602. j. út)
181.	6609. j. út	Orfű (6608. j. út) – Orfű (6608. j. út)
182.	66101. j. út	Baranyajenő (66. sz. főút) – Tormás

183.	66101. j. út	Szágy (66101. j. út) – Szágy
184.	66102. j. út	Mindszentgodisa (6601. j. út) – Bakóca
185.	66103. j. út	Mindszentgodisa (66102. j. út) – Kisbeszterce
186.	66104. j. út	Kovácsszénája (6601. j. út) – Kovácsszénája
187.	66105. j. út	Okorvölgy (6601. j. út) – Szentkatalin
188.	66107. j. út	Kővágószőlős (6605. j. út) – Kővágószőlős
189.	66108. j. út	Bicsérd (58102. j. út) – Boda
190.	66109. j. út	Helesfa (6601. j. út) – Dinnyeberki
191.	6611. j. út	Orfű (6609. j. út) – Abaliget (6604. j. út)
192.	66111. j. út	Csonkamindszent (6. sz. főút) – Csonkamindszent
193.	66112. j. út	Nagyváty (5808. j. út) – Nagyváty
194.	66113. j. út	Nagypeterd (6. sz. főút) – Nyugotszenterzsébet
195.	66114. j. út	Szigetvár (6. sz. főút) – Szigetvár [Becefa]
196.	66115. j. út	Tótszentgyörgy (6. sz. főút) – Tótszentgyörgy
197.	66116. j. út	Nemeske (6. sz. főút) – Merenye
198.	66117. j. út	Szentlászló (67. sz. főút) – Ibafa
199.	66118. j. út	Szulimán (67. sz. főút) – Szulimán
200.	66119. j. út	Csertő (67. sz. főút) – Almáskeresztúr
201.	66121. j. út	Csertő (67. sz. főút) – Csertő
202.	66122. j. út	Szigetvár (67. sz. főút) – Szigetvár
203.	66123. j. út	Patapoklosi (6607. j. út) – Basal
204.	66124. j. út	Patapoklosi (6607. j. út) – Patapoklosi
205.	66125. j. út	Somogyapáti (6607. j. út) – Somogyhárság – Vásárosbéc (5804. j. út)
206.	66127. j. út	Almamellék (66117. j. út) – Horváthertelend
207.	66128. j. út	Somogyhárság (66125. j. út) – Somogyhárság [Kishárság]
208.	66129. j. út	Somogyapáti (6607. j. út) – Vásárosbéc (66125. j. út)
209.	66131. j. út	Nagypeterd (66113. j. út) – Botykapeterd
210.	66132. j. út	Kozármisleny (67. sz. főút) – Boldogasszonyfa [Terecsenypuszta]
211.	66133. j. út	Almamellék (66127. j. út) – Csebény
212.	66134. j. út	Bakonya (6605. j. út) – Bakonya
213.	66135. j. út	Kővágószőlős (6605. j. út) – Kővágóöttös
214.	66136. j. út	Kővágószőlős (6605. j. út) – Cserkút
215.	66137. j. út	Mindszentgodisa (66102. j. út) – Mindszentgodisa [Gyümölcsény]
216.	66179. j. út	Gödre (66. sz. főút) – Gödre
217.	66304. j. út	Abaliget (6601. j. út) – Abaliget
218.	66305. j. út	Bükkösd (6601. j. út) – Bükkösd
219.	66306. j. út	Pécs (6603. j. út) – Pécs
220.	7678. j. út	Husztót (6601. j. út) – Husztót
221.		Harkány (5814. j. út) – Harkány
222.		Királyegyháza

223.		Kovácskőhid
224.		Mohács
225.		Mohács
226.		Mohács
227.		Pécs (6604. j. út) – Pécs (6604. j. út)
228.		Sásd (66. sz. főút) – Palé
229.		Siklós (5711. j. út) – Siklós (57133. j. út)
230.		Somberek
231.		Szalánta – Szalánta [Németi]
232.		Szigetvár
233.		Szigetvár

3.4. Tervezett mellékutak

	A
1.	Almáskeresztúr (66119. j. út) – Ibafa (66117. j. út)
2.	Almáskeresztúr (66119. j. út) – Ibafa (66117. j. út)
3.	Alsómocsolád (65174. j. út) – Ág (65176. j. út)
4.	Alsómocsolád (66174. j. út) – Szalatnak (66181. j. út)
5.	Alsószentmárton (5709. j. út) – Old (57112. j. út)
6.	Bakonya (66134. j. út) – Bakonya (6 sz. főút)
7.	Bánfa (58104. j. út) – Sumony (5806. j. út)
8.	Basal (66123. j. út) – Csertő (66121. j. út)
9.	Berkesd (56118. j. út) – Kátoly (56117. j. út)
10.	Besence (58114. j. út) – Páprád (tervezett főút)
11.	Bezede (57108. j. út) – Sáros (57118. j. út)
12.	Bisse (57111. j. út) – Kistótfalu (57114. j. út)
13.	Boda (66108. j. út) – Bakonya (6605. j. út)
14.	Bóly (5701. j. ök. út) – Bóly (5703. j. ök. út)
15.	Bürös (58147. j. út) – Szentegát (58107. j. út)
16.	Cún (58127. j. út) – Baranyahídvég (58131. j. út)
17.	Dencsháza (58107. j. út) – Katádfa (58105. j. út)
18.	Dinnyeberki (66109. j. út) – Ibafa (tervezett mellékút)
19.	Drávacsehi (58118. j. út) – Kovácskőhid
20.	Drávacsepely (58124. j. út) – Drávacsehi
21.	Drávacsepely (tervezett főút) – Rádfalva (58117. j. út)
22.	Drávasztára (5821. j. út) – Drávakeresztúr (5829. j. út)
23.	Endrőc (58143. j. út) – Marócsa (58153. j. út)
24.	Erdőmecske (56105. j. út) – Ófalu (56125. j. út) – (Cikó)
25.	Erdősmárok (56126. j. út) – Kisnyárad (56112. j. út)
26.	Felsőegerszeg (65191. j. út) – Vázsnok

27.	Gödre (66. sz. főút) – (Kaposkeresztúr)
28.	Gödre (66. sz. főút) – Szágy (66101. j. út)
29.	Gyöngyösmellék (58142. j. út) – Pettend (58109. j. út)
30.	Hegyszentmárton (5815. j. út) – Tengeri (58121. j. út)
31.	Hidas (5606. j. út) – (Kismányok)
32.	Himesháza (5614. j. út) – Görcsönydoboka (56124. j. út)
33.	Hirics (58134. j. út) – Kísszentmárton (58132. j. út)
34.	Ivánbattyán (57116. j. út) – Kisjakabfalva (57132. j. út)
35.	Királyegyháza (5805. j. út) – Gerde (58132. j. út)
36.	Királyegyháza (5805. j. út) – Szentlőrinc (6. sz. főút)
37.	Kisbeszterce (66103. j. út) – Szentkatalin (66105. j. út)
38.	Kisdobsza (6. sz. főút) – (Kálmánca)
39.	Kishajmás (6601. j. út) – Szentkatalin (66105. j. út)
40.	Kisjakabfa (57132. j. út) – Kisbudmér (57104. j. út)
41.	Kiskassa (57127. j. út) – Belvárdgyula
42.	Kistótfalu (57111. j. út) – Áta (57112. j. út)
43.	Kovácsghida
44.	Köblény (66181. j. út) – Hegyhátmaróc (66186. j. út)
45.	Liptód (56113. j. út) – Erdősmárok (56126. j. út)
46.	Lothárd (57128. j. út) – Birján (57101. j. út)
47.	Magyarmecske (5805. j. út) – Gerde (58132. j. út)
48.	Magyarsarlós (56127. j. út) – Hásságy (5611. j. út)
49.	Majs (57106. j. út) – Udvar (56. sz. út)
50.	Maráza – Liptód (56113. j. út)
51.	Márfa (5814. j. út) – Kovácsghida (tervezett főút)
52.	Máriakémend (5608. j. út) – Monyoród (56116. j. út)
53.	Márok (57105. j. út) – Márok (tervezett főút)
54.	Merenye – (Kálmánca [Lajosháza])
55.	Nagybudmér (57103. j. út) – Belvárdgyula
56.	Nagydobsza (6. sz. főút) – Pettend (58109. j. út)
57.	Nagynyárad (5703. j. út) – Mohács (5121. j. út)
58.	Nyugotszenterzsébet (66113. j. út) – Almáskeresztúr (6119. j. út)
59.	Old – Old [Eperjespuszta]
60.	Old (57112. j. út) – Kásád (57121. j. út)
61.	Orfú (6609. j. út) – Kovácsszénája (66104. j. út)
62.	Ózdfalu (58149. j. út) – Kisasszonyfa (5803. j. út)
63.	Patapoklosi (66124. j. út) – Merenye
64.	Pereked (5609. j. út) – Martonfa (56119. j. út)
65.	Pogány (57126. j. út) – Szökéd (57112. j. út)
66.	Regenye (5828. j. út) – Gyód (58101. j. út)

67.	Siklós – Egyházasharaszti (5709. j. főút)
68.	Siklós (57133. j. út) – Siklós (5712. j. út)
69.	Siklós (tervezett főút) – Siklós (5712. j. út)
70.	Siklós (tervezett főút) – Siklós (57133. j. út)
71.	Somogyhatvan (6623. j. út) – Merenye (66126. j. út)
72.	Sósvertike (58152. j. út) – Zaláta (5823. j. út)
73.	Szabadszentkirály (5802. j. út) – Bicsérd (58103. j. út)
74.	Szava (5813. j. út) – Csarnóta (58116. j. út)
75.	Szemely (571129. j. út) – Lothárd (57128. j. út)
76.	Szentegát (tervezett főút) – Okorág (5806. j. út)
77.	Szentegát (tervezett főút) – Szentegát (58107. j. út)
78.	Szentlászló (tervezett főút) – Somogyhárságy (66128. j. út)
79.	Szentlőrinc (58302. j. út) – Szentlőrinc
80.	Tarrós (65178. j. út) – Felsőegerszeg és Tékes közötti új út
81.	Tésenfa (58126. j. út) – Drávacsehi (58118. j. út)
82.	Tormás (66101. j. út) – Bakóca (66102. j. út)
83.	Varga (65189. j. út) – Liget (65182. j. út)
84.	Vásárosbéc (66129. j. út) – (Visnye)
85.	Vázsnok (65192. j. út) – Tékes (65177. j. út)
86.	Vejti (58133. j. út) – (Horvátország)
87.	Villány (tervezett főút) – Villány (5707. j. út)

4. A vasúti hálózat elemei

4.1. Meglévő egyéb országos törzshálózati vasúti pályák

	A	B
	Vasútvonal száma	
1.	40	(Budapest [XI. kerület, Kelenföld]) – Pécs
2.	65(1)	Pécs – Villány
3.	66	Villány – Magyarbóly – (Horvátország)

4.2. Meglévő országos vasúti mellékvonalak

	A	B
	Vasútvonal száma	
1.	47	Mindszentgodisa – Komló
2.	50	(Dombóvár) – (Bátaszék)
3.	51	Hidas-Bonyhád – (Bonyhád)
4.	60	(Gyékényes – Barcs) – Szentlőrinc
5.	61	Szentlőrinc – Sellye
6.	62	(Barcs – Középrigóc) – Villány

7.	64	Pécs – Pécsvárad
8.	65(2)	Villány – Mohács
9.	280	Pécs-felső – Pécsbánya-rendező
10.	360	Pécsbánya-rendező – Pécsbánya-telep

5. Repülőterek

5.1. Meglévő térségi repülőtér

1.	Pécs - Pogány
----	---------------

6. Kerékpárút hálózat elemei

6.1. Tervezett országos kerékpárútvonalak

	A	B
	Kerékpárútvonal száma	
1.	5.	Dél-alföldi határ menti kerékpárútvonal
2.	5.A	(Debrecen – Létavértes – Biharkeresztes – Sarkad – Gyula – Lökösháza – Battonya – Mezőhegyes – Tótkomlós – Orosháza – Hódmezővásárhely – Szeged – Mórahalom – Tompa – Bácsalmás – Nagybaracska) – Mohács
3.	6.	Alsó – Dunamentes kerékpárútvonal (6-os jelű Eurovelo)
4.	6.A	(Budapest – Dunaharaszti – Taksony – Dunavarsány – Majosháza – Ráckeve – Dömsöd – Dunavecse – Dunaegyháza – Solt – Dunapataj – Ordas – Dunaszentbenedek – Uszód – Foktő – Fajszt – Baja – Szeremle – Dunafalva) – Mohács – Kölked – (Horvátország)
5.	6.D	Mohács – (Hercegszántó – (Szerbia))
6.	9.	Dunántúli határ menti kerékpárútvonal
7.	9.A	Kölked – Sátorhely – Majs – Lippó – Kislippó – Magyarbóly – Villány – Villánykövesd – Palkonya – Újpetre – Vokány – Nagytótfalu – Kisharsány – Siklós – Matty – Kísszentmárton – Vejtő – Piskó – Zaláta – Drávasztára – Felsőszentmárton – (Szentborbás – Tótújfalu – Potony – Drávagárdony – Drávatamási – Barcs – Péterhida – Babócsa – Bolhó – Heresznye – Vízvár – Somogyudvarhely – Berzence – Gyékényes – Zákány – Órtilos – Murakeresztúr – Molnári – Letenye – Bázakerettye – Tormafölde – Szécsisziget – Lenti – Rédic – Resznek – Nemesnép – Szentgyörgyvölgy – Velemér – Magyarszombatfa – Bajánsenye – Őrszentpéter – Szalafő – Apátistvánfalva – Magyarlak – Rábagyarmat – Rátót – Csákánydoroszló – Pinkamindszent – Szentpéterfa – Pornóapáti – Felsőcsatár – Narda – Bucsu – Bozsok – Velem – Kőszeg – Horvátzsidány – Csepreg – Szakony – Zsira – Sopronharpács – Egyházaskapu – Lövő – Röjtökmuzsaj – Nagylózs – Fertőhomok – Fertőd – Sarród – Jánossomorja – Várbalog – Hegyeshalom – (Ausztria))
8.	9.B	Siklós – Harkány – Márfa – Diósvizsló – Rádfalva – Kőrös – Sámod – Kísszentmárton
9.	72.	Külső-somogyi kerékpárútvonal: (Balatonföldvár – Kőröshegy – Tamási – Hőgyész – Bonyhád) – Mecseknádasd – Pécsvárad – Pécs – Újpetre
10.	73.	Belső-somogyi kerékpárútvonal: (Fonyód – Buzsák – Somogyvár – Kaposvár – Szenna) – Almamellék – Abaliget – Orfű – Pécs

6.2. Meglévő országos kerékpárútvonalak

	A	B
	Kerékpárútvonal száma	
1.	6.A	Mohács – Kölked
2.	9.A	Villánykövesd – Villány
3.	9.A	Drávakeresztúr – Felsőszentmárton
4.	9.B	Siklós – Harkány
5.	73.	Orfű – Pécs

6.3. Térségi kerékpárútvonalak

6.3.1. Meglévő térségi kerékpárútvonalak

	A
1.	Bóly
2.	Bóly – Borjád – Nagybudmér – Kisbudmér – Kiskabfalva – Villánykövesd
3.	Bóly – Versend – Szajk
4.	Harkány – Ipacsfa – Drávaszabolcs
5.	Kisdobsza – Nagydobsza
6.	Mohács
7.	Mohács
8.	Orfű
9.	Orfű – Pécs
10.	Siklós – Nagytótfalu
11.	Szentlőrinc – Királyegyháza
12.	Villány – Nagyharsány

6.3.2. Tervezett térségi kerékpárútvonalak

	A
1.	Almamellék – Ibafa
2.	(Báta) – Dunaszekcső – Bár – Mohács
3.	(Báta) – Palotabozsok – Véménd – Feked – Lovászhetyű – Zengővárkony
4.	Bikal – Alsómocsolád – Ág – Gerényes
5.	Bóly
6.	Bóly – Versend – Szajk – Mohács
7.	(Bószénfa) – Boldogasszonyfa – Almamellék – Szigetvár – Sellye – Drávasztára
8.	Bükkösd – Helesfa – Cserdi – Szentlőrinc
9.	(Dombóvár) – Mágocs – Bikal – Egyházaskozár – Szárász – (Lengyel)
10.	(Dombóvár) – Sásd – Oroszló – Kishajmás – Husztót – Kovácsszénája – Orfű – Pécs
11.	Görcsöny – Baksa – Bogádmindszent – Páprád – Vajszló – Vejtő
12.	Harkány – Kovácshida – Drávacsehi

13.	(Istvándi) – Kisdobsza – Szigetvár – Szentlőrinc – Cserkút – Pécs
14.	Komló [Sikonda] – Magyarszék – Magyarhertelend – Orfű
15.	Kovácsszénája – Abaliget
16.	Lippó – Márok – Villány
17.	Magyarbóly – Beremend – (Horvátország)
18.	Mohács – Kölked – Sátorhely – Udvar – (Horvátország)
19.	Oroszló – Bodolyabér – Magyarhertelend
20.	Pécs – Ellend – Olasz – Szederkény
21.	Pécs – Kozármisleny
22.	Pécs – Pellérd – Görcsöny – Ócsárd – Szava – Diósvizsló
23.	Pécs – Pogány – Bisse – Vokány
24.	Pécsdevecser – Kiskassa – Nagybudmér
25.	Pécsvárad – Erzsébet – Szellő – Máriakéménd – Szederkény – Bóly
26.	Rádfalva – Drávacsepely – Drávacsehi – Drávapalkonya
27.	Sellye – Csányoszró – Nagycsány – Vajszló
28.	Siklós – Nagytótfalu
29.	Szentlőrinc – Királyegyháza – Okorág
30.	Vásárosdombó – Kisvaszar – Komló [Mecsekjánosi] – Hosszúhetény – Pécsvárad
31.	Villány – Nagyharsány – Kisharsány

7. Kikötők

7.1. Meglévő országos kikötő

1.	Mohács
----	--------

7.2. Meglévő határkikötők

	A
1.	Drávaszabolcs
2.	Mohács

7.3. Meglévő térségi kikötők

	A
1.	Drávasztára
2.	Dunaszekcső

7.4. Meglévő kompátkelőhelyek

	A
1.	Dunaszekcső – (Dunafalva)
2.	Mohács – Mohács- (Újmohács) (Duna-híd építéséig)

8. Meglévő térségi logisztikai központok

	A
1.	Mohács (Dél-dunántúli körzet)
2.	Pécs

Egyéb műszaki infrastruktúra hálózatok és egyedi építmények Baranya megyét érintő elemei

9. Erőművek

9.1. Egyéb 50 MW vagy annál nagyobb névleges teljesítőképességű meglévő erőmű

1.	Pécs
----	------

9.2. 5-50 MW közötti névleges teljesítőképességű meglévő erőművek

	A
1.	Keszű
2.	Komló
3.	Komló
4.	Mánfa
5.	Pellérd
6.	Pécs
7.	Pécs

10. A villamosenergia-átviteli hálózat távvezetékek elemei

10.1. Meglévő 400 kV-os átviteli hálózati távvezetékek

	A	B
	Ágazati szám	
1.	30	(Paks) – Bogád
2.	34, 35	Bogád – Illocska – (Horvátország)

10.2. Tervezett 400 kV-os átviteli hálózati távvezetékek

	A	B
	Ágazati szám	
1.	-	Bogád – (Hercegszántó – (Szerbia))
2.	-	Bogád – (Kaposvár)
3.	-	Szederkény – Mohács

10.3. Meglévő átvitelt befolyásoló 132 kV-os elosztó hálózat elemei

	A	B
	Ágazati szám	

1.	99, 100	Pécs – Bogád
2.	105	Kisharsány – Siklós – (Horvátország)

10.4. Meglévő térségi ellátást biztosító 132 kV-os elosztó hálózat elemei

	A	B
	Ágazati szám	
1.	-	(Kaposvár) – Mindszentgodisa – Komló – Mánfa
2.	-	(Kaposvár) – Szigetvár
3.	-	Királyegyháza – Szentlőrinc
4.	-	Kisharsány – Beremend
5.	-	Kővágószőlős – Szentlőrinc – Szigetvár
6.	-	Mindszentgodisa
7.	-	Mohács – (Csátalja)
8.	-	Nagykozár – Hidas – (Paks)
9.	-	Pécs [Basamalom] – Kozármisleny – Kisharsány
10.	-	Pécs [Basamalom] – Mánfa
11.	-	Pécs [Basamalom] – Mánfa
12.		Pécs [Basamalom] – Pécs [Basamalom]
13.	-	Pécs [Basamalom] – Pécs [Diós]
14.	-	Pécs [Basamalom] – Pécs [Újmecsekalja]
15.	-	Pécs [Basamalom] – Szederkény – Mohács
16.	-	Pécs [Kertváros]
17.	-	Pécs [Újmecsekalja] – Kővágószőlős
18.	-	Szigetvár – (Barcs)

10.5. Tervezett térségi ellátást biztosító 132 kV-os elosztó hálózat elemei

	A	B
	Ágazati szám	
1.	-	Bogád
2.	-	Bogád – Kozármisleny
3.	-	Bogád – Nagykozár
4.	-	Bogád – Nagykozár
5.	-	Mohács – (Bátaszék – Szekszárd)
6.	-	Nagykozár
7.	-	Pécs
8.	-	Pécs [Basamalom] – Pécs [Basamalom]
9.	-	Pécs [Basamalom] – Pécs [Siklósi külváros]
10.	-	Pécs [Megyer] – Pécs [Déli ipari park]
11.	-	Pécs [Üszög] – Pécs [Üszög]

12.	-	Szentlőrinc – Magyartelek – Vajszló
-----	---	-------------------------------------

11. Szénhidrogén szállító hálózat elemei

11.1.Földgázz szállító vezeték hálózat meglévő elemei

	A	B
	Ágazati szám	
1.	330	(Szank – Kiskunhalas – Jánoshalma – Baja – Bába) – Maráza – Pécs
2.	330-02	Palotabozsok – Mohács
3.	330-03	Pécs
4.	330-04	Pécs
5.	330-05	Pécs
6.	330-21	(Bába) – (Dunafalva)
7.	335	(Városföld – Bugac – Szank – Kiskunhalas – Jánoshalma – Baja) – (Bába)
8.	615	(Bába) – Maráza – Kozármisleny – Túrony – Drávaszerdahely – (Horvátország)
9.	615-21	Pécs – Kozármisleny

11.2.Tervezett földgázz szállító vezeték

Déli Áramlat	((Szerbia) – Hercegszántó) – Szigetvár térsége – (Tornyiszentmiklós – (Szlovénia))
--------------	--

11.3. Meglévő termékvezeték

1.	(Székesfehérvár) – Pécs
----	-------------------------

11.4. Meglévő földgázelosztó vezetékek

	A	B
	Gázátadó megnevezése	Érintett települések
1.	(Bába) csomópont	(Bába) – Dunaszekcső – (Dunafalva)
2.	(Bonyhád) gázátadó	(Kismányok) – Hidas – (Bonyhád)
3.	(Bonyhád) gázátadó	(Kaposzsekcső) – Vásárosdombó – Meződ – Sásd
4.	(Bonyhád) gázátadó	(Györe) – Szászvár – Tófü – Hegyhátmaróc – Egyházaskozár – Bikal – Mágocs – Alsómocsolád – (Csikóstöttös)
5.	Maráza gázátadó	Maráza – Kékesd – Szellő – Kátoly – Berkesd
6.	Maráza gázátadó	Maráza – Kékesd – Erzsébet – Nagypall – Pécsvárad
7.	Maráza gázátadó	Versend – Monyoród – Máriakéménd – Szederkény – Olasz – Belvárdgyula
8.	Maráza gázátadó	Versend – Szajk
9.	Maráza gázátadó	Maráza – Liptód – Versend – Bóly – Töttös – Nagynyárad – Majs
10.	Maráza gázátadó	Bóly – Szajk – Nagynyárad
11.	Maráza gázátadó	Maráza – Geresdlak – Himesháza

12.	Maráza gázátadó	Versend – Babarc
13.	Maráza gázátadó	Bóly – Borjád
14.	Maráza gázátadó	Kékesd – Fazekasboda
15.	Mohács gázátadó	Mohács Kelet – Bár
16.	Mohács gázátadó	Mohács Nyugat – Lánycsók
17.	Palotabozsok gázátadó	Palotabozsok – Véménd – Feked
18.	Palotabozsok gázátadó	Palotabozsok – Szebény – Szűr
19.	Palotabozsok gázátadó	Palotabozsok – Somberek – Görcsönydoboka – Székelyszabar
20.	Pécs I. gázátadó	Pécs Észak – Mánfa – Komló
21.	Pécs I. gázátadó	Magyarhertelend – Orfű
22.	Pécs I. gázátadó	Mánfa – Magyarszék – Magyarhertelend – Bodolyabér – Oroszló
23.	Pécs I. gázátadó	Pécs Kelet – Nagykozár – Kozármisleny – Szemely – Egerág – Pécsudvard – Pogány
24.	Pécs I. gázátadó	Pécs Kelet – Nagykozár – Bogád
25.	Pécs I. gázátadó	Besence – Nagycsány – Vajszló
26.	Pécs I. gázátadó	Szentlőrinc – Királyegyháza – Magyartelek – Gilvánfa – Besence – Nagycsány – Csányoszró – Sellye
27.	Pécs I. gázátadó	Pécs – Cserkút – Kővágószőlős – Kővágótöttös – Bicsérd – Szentlőrinc – Kacsóta – Nagypeterd – Rózsafa – Botykapeterd – Szigetvár
28.	Pécs I. gázátadó	Pécs Kelet – Kozármisleny
29.	Pécs II. gázátadó	Pécs Dél – Pogány – Kökény – Szalánta – Túrony – Garé – Csarnóta – Szava – Harkány – Siklós – Villány – Beremend – Magyarbóly
30.	Pécs II. gázátadó	Harkány – Ipacsfa – Drávaszabolcs
31.	Pécs II. gázátadó	Nagyharsány – Kistapolca – Beremend – Siklósnagyfalu
32.	Pécs II. gázátadó	Nagyharsány – Villány
33.	Pécs II. gázátadó	Túrony – Garé – Szava – Babarcszőlős
34.	Pécs II. gázátadó	Szava – Ócsárd
35.	Pécs II. gázátadó	Bosta – Szilvás – Szőke – Regenye – Görcsöny
36.	Pécs II. gázátadó	Bosta – Szalánta – Áta – Vokány – Újpetre

12. 1 millió m³-t meghaladó és 10 millió m³-nél kisebb térfogatú vízkárelhárítási célú tározók

	A	B
	Vízfolyás, víztározó neve	Érintett település
1.	Barátúri tározó (Baranya-csatorna)	Magyarszék, Magyarhertelend
2.	Békatői h.tavak (Méhész patak)	Mágocs
3.	Csele tározó (Csele patak)	Somberek
4.	Csertői tározó (Almás patak)	Csertő
5.	Merenyei h.tó (Gyöngyös főág)	Merenye, Somogyhatvan
6.	Palkonyai h.tavak (Peterd-Szemelyi vízfolyás)	Palkonya, Ivánbattyán, Kiskassa, Újpetre
7.	Pellérdi h.tavak (Pécsi víz)	Pellérd
8.	Pécsi tó (Orfűi vízfolyás)	Orfű

9.	Sumonyi h.tavak (Okor csatorna)	Sumony, Bánfa
10.	Terecsenypusztai h.tó (Erdőlyuki árok)	Almamellék

13. Meglévő országos jelentőségű csatornák

	A	B
	Megnevezés	Érintett település
1.	Északi főgyűjtő	(Dunafalva) – Mohács
2.	Karapancsai főcsatorna	Mohács – (Dávod/Hercegszántó)

14. Meglévő térségi jelentőségű csatornák

	A	B
	Megnevezés	Érintett település
1.	Baranya-csatorna	Mánfa – Magyarszék – Magyarhertelend – Bodolyabér – Oroszló – Sásd – Meződ
2.	Korcsina-csatorna	Drávafoke – Markóc – Drávakeresztúr
3.	Körcsönye-csatorna	Drávafoke – Bogdása – Sellye – Csányoszló
4.	Sellyei-Gürü-csatorna	Sellye – Sósvertike – Drávasztára – Zaláta

(teljes méretben letölthető az alábbi linken: [Baranya megye térségi szerkezeti terve](#))

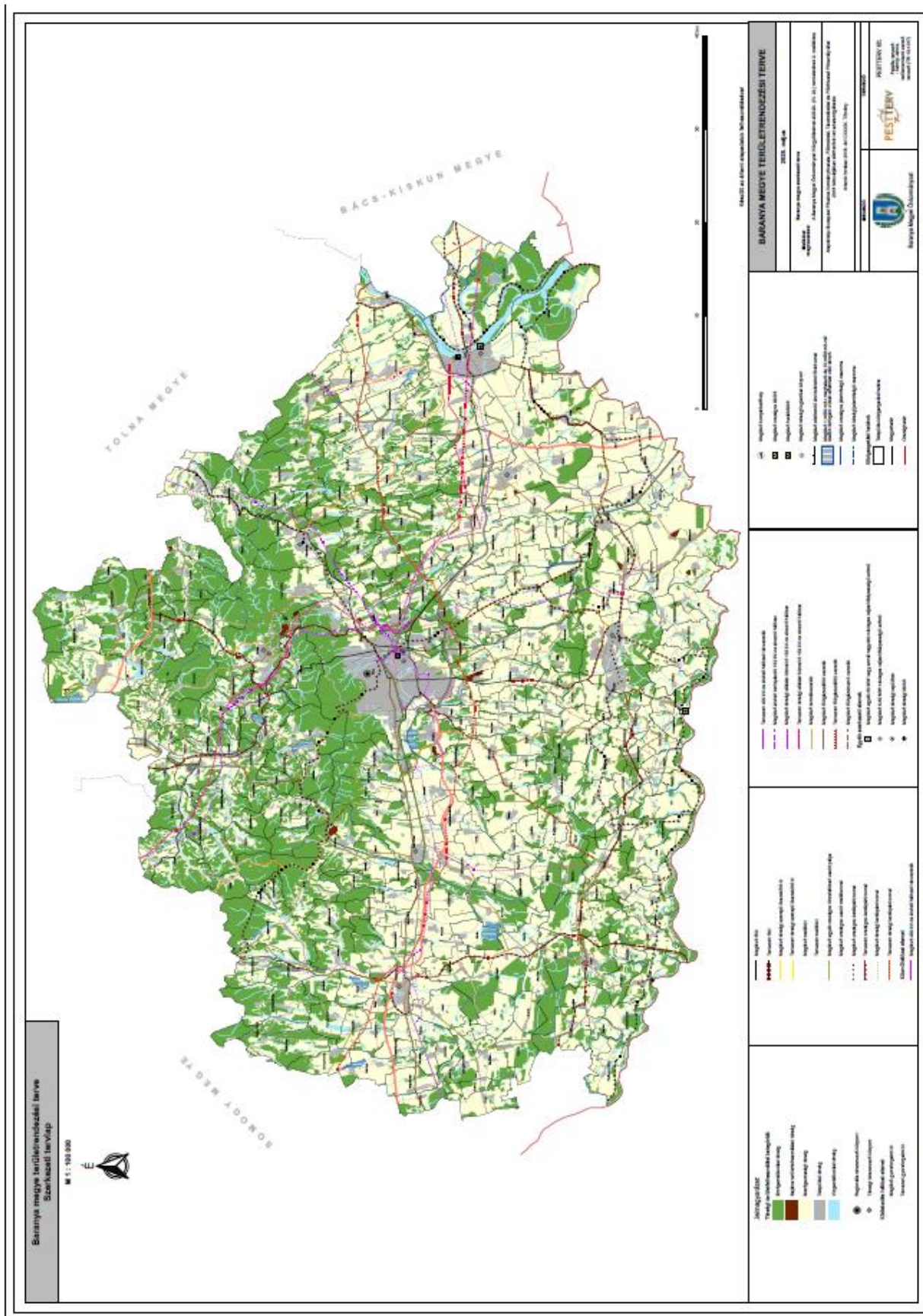

(teljes méretben letölthető az alábbi linken: [Országos ökológiai hálózat területének övezetei](#))

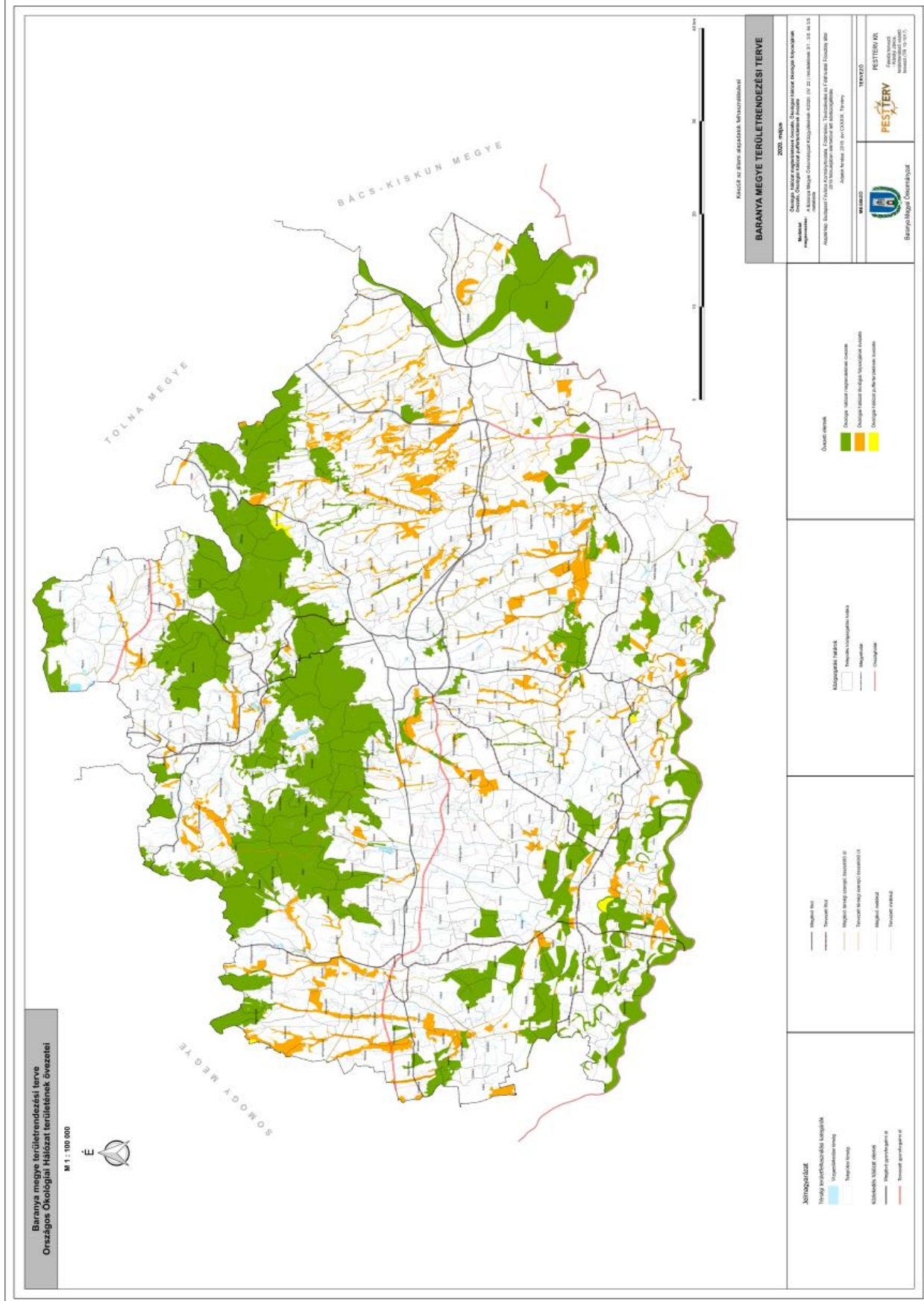

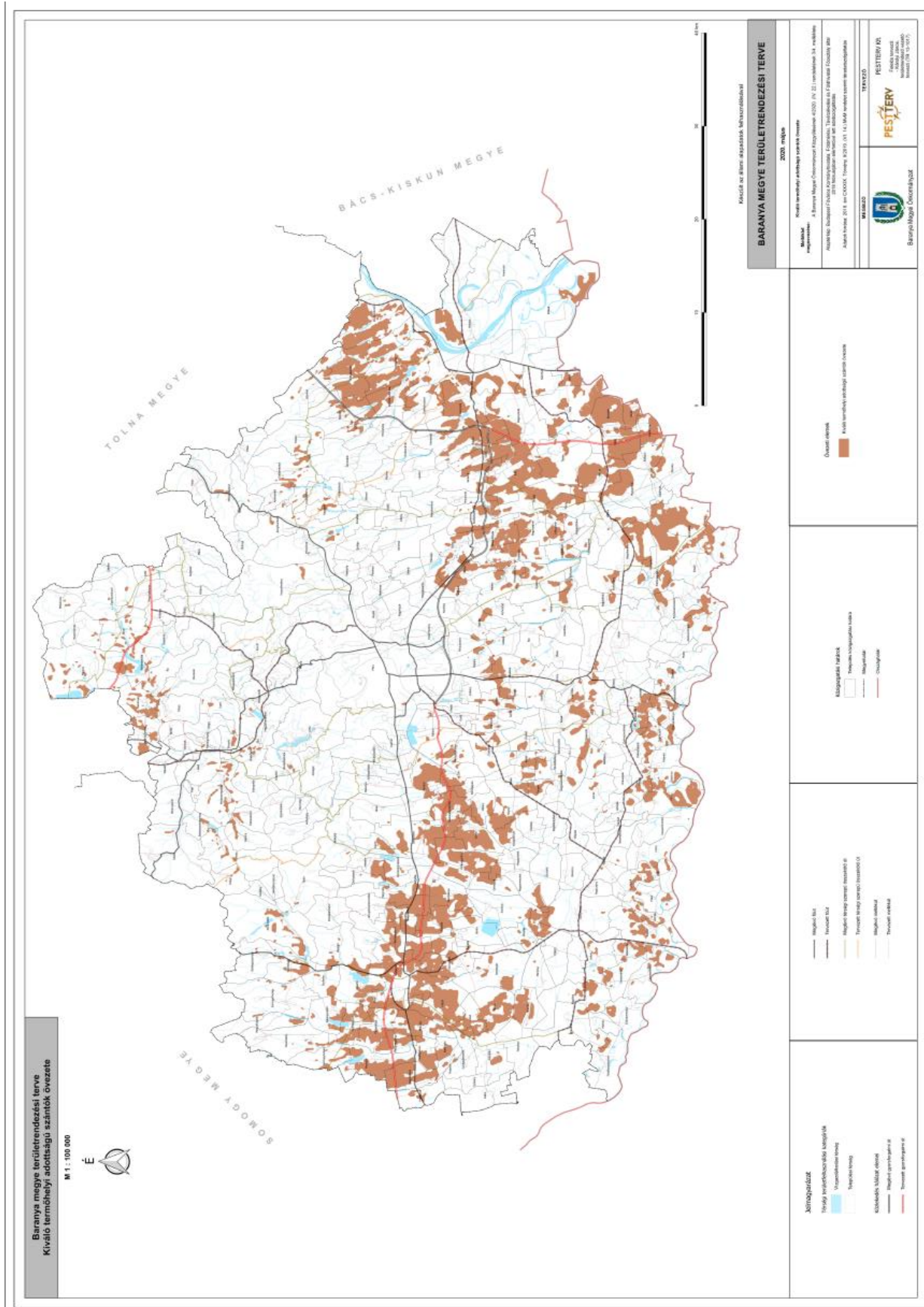

(teljes méretben letölthető az alábbi linken: [Jó termőhelyi adottságú szántók övezete](#))

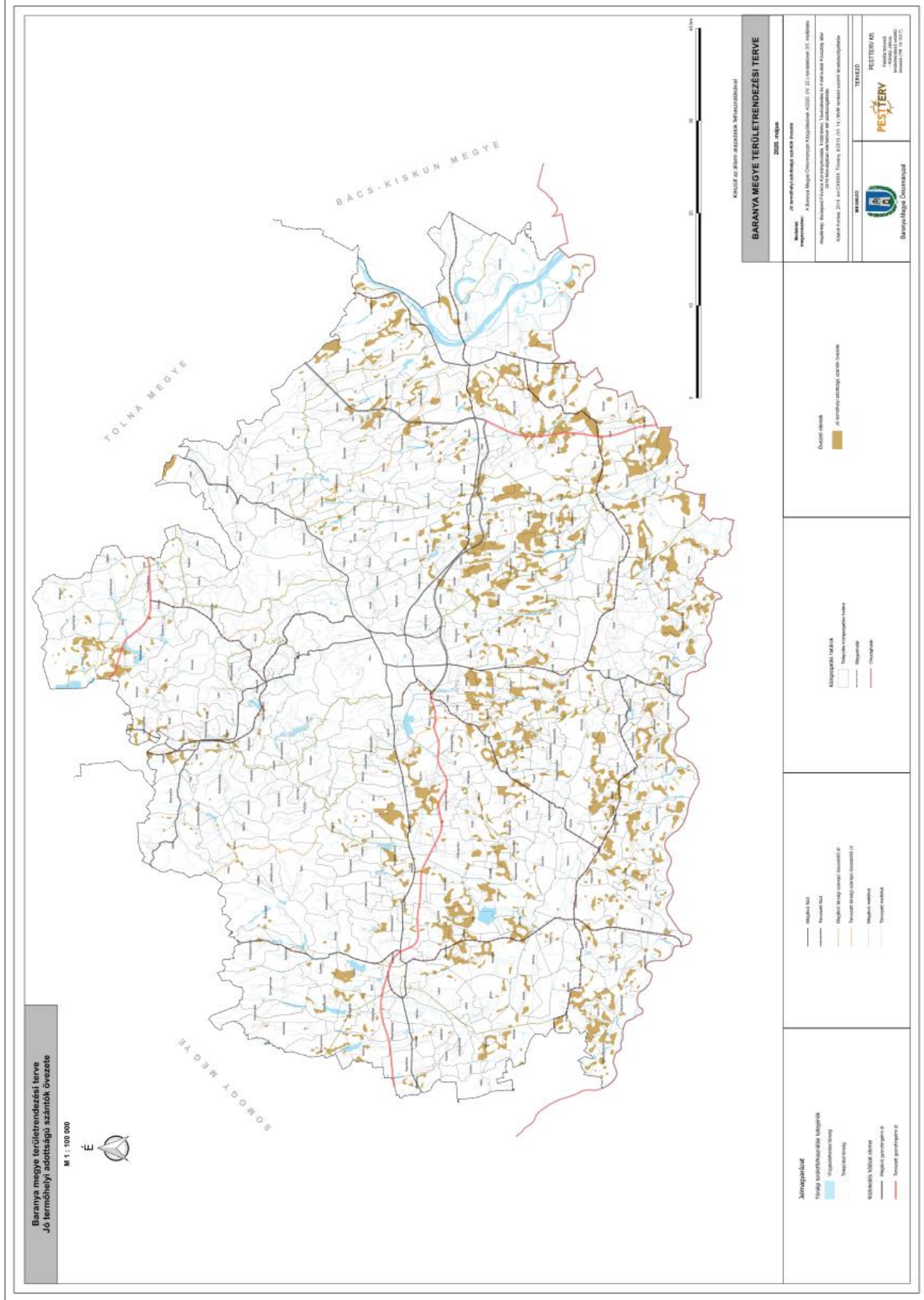

3/6. melléklet a 4/2020. (IV. 22.) önkormányzati rendelethez
 (teljes méretben letölthető az alábbi linken: [Erdők övezete](#))

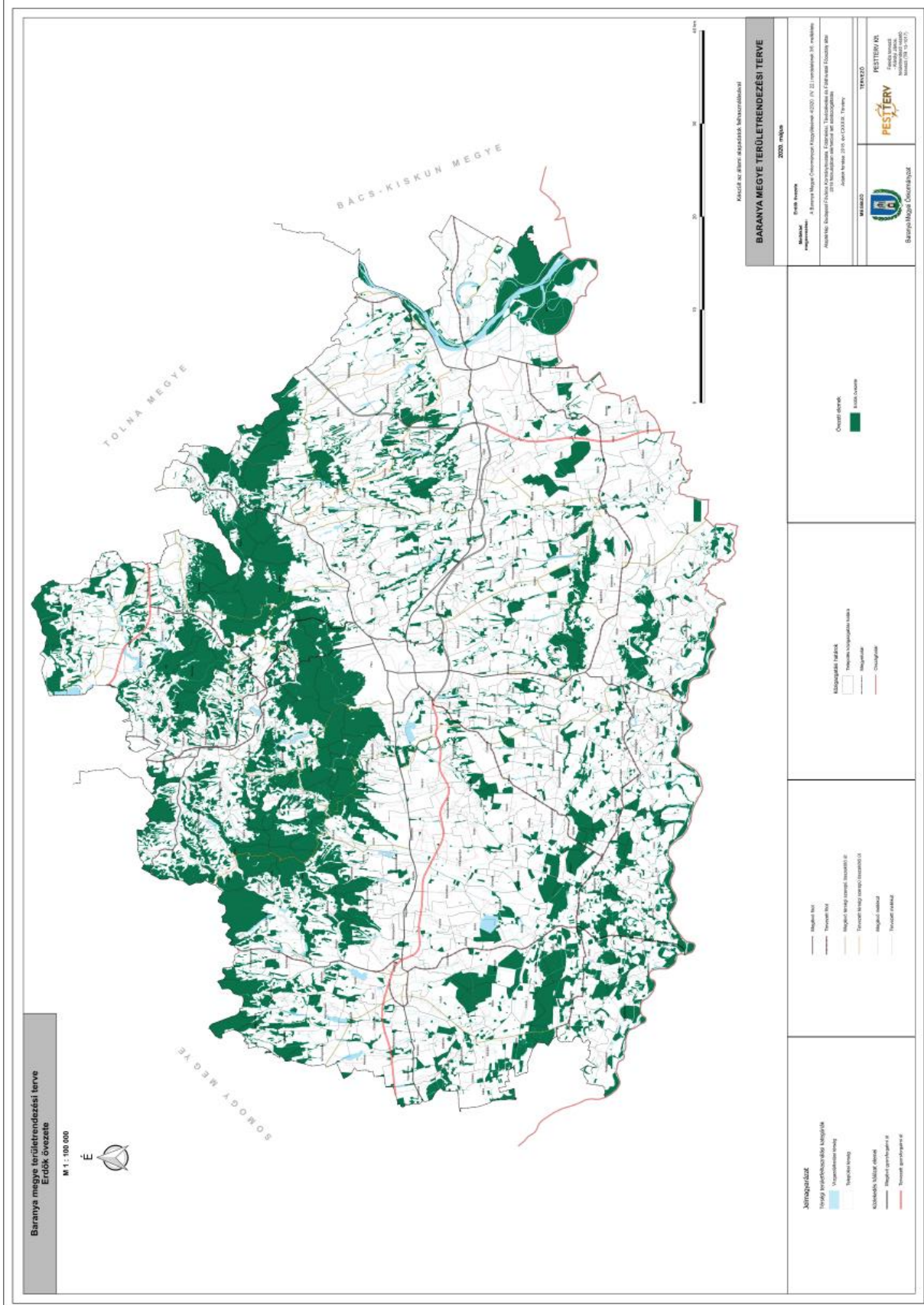

(teljes méretben letölthető az alábbi linken: [Erdőtelepítésre javasolt terület övezete](#))

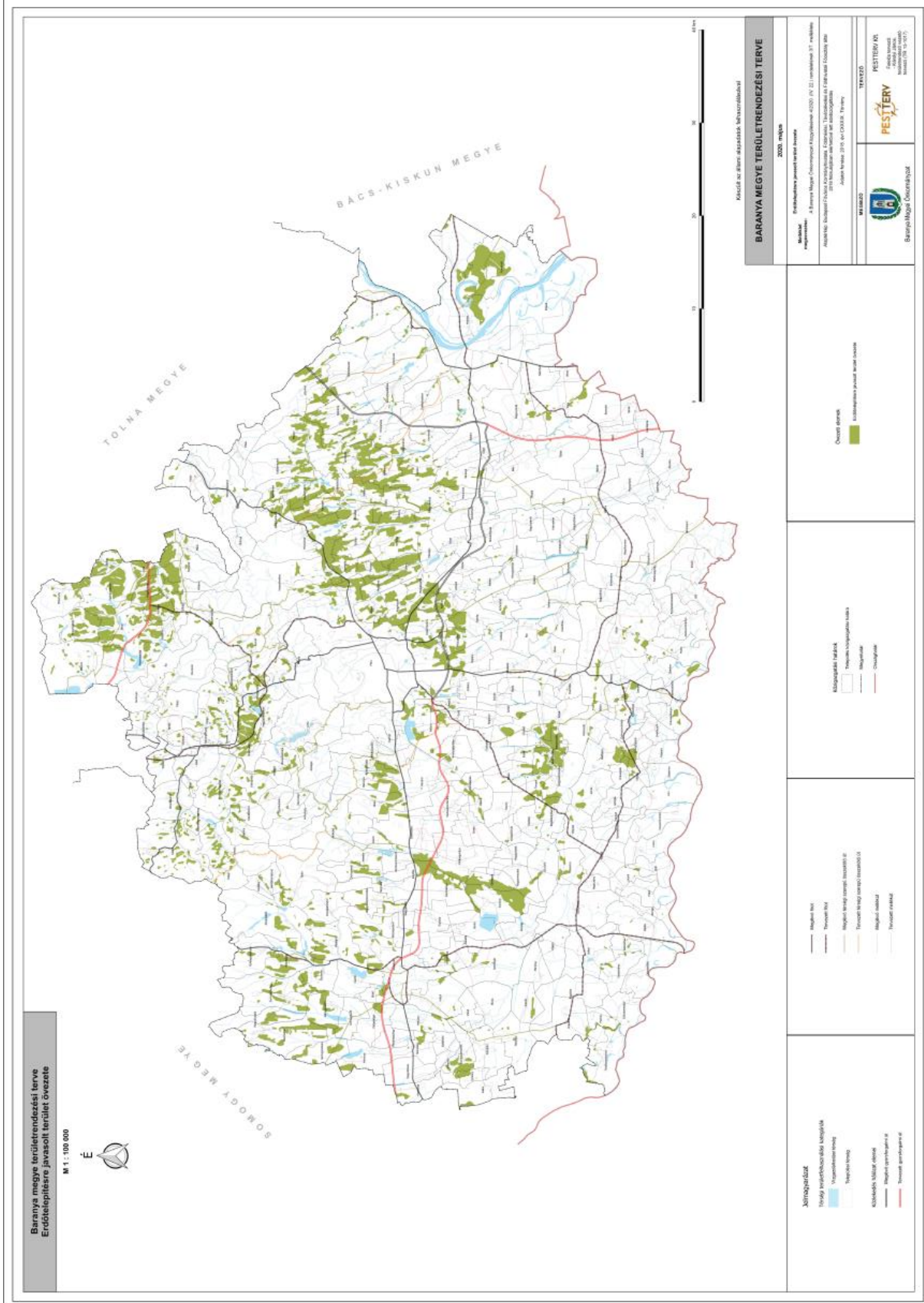

(teljes méretben letölthető az alábbi linken: [Tájképvédelmi terület övezete](#))

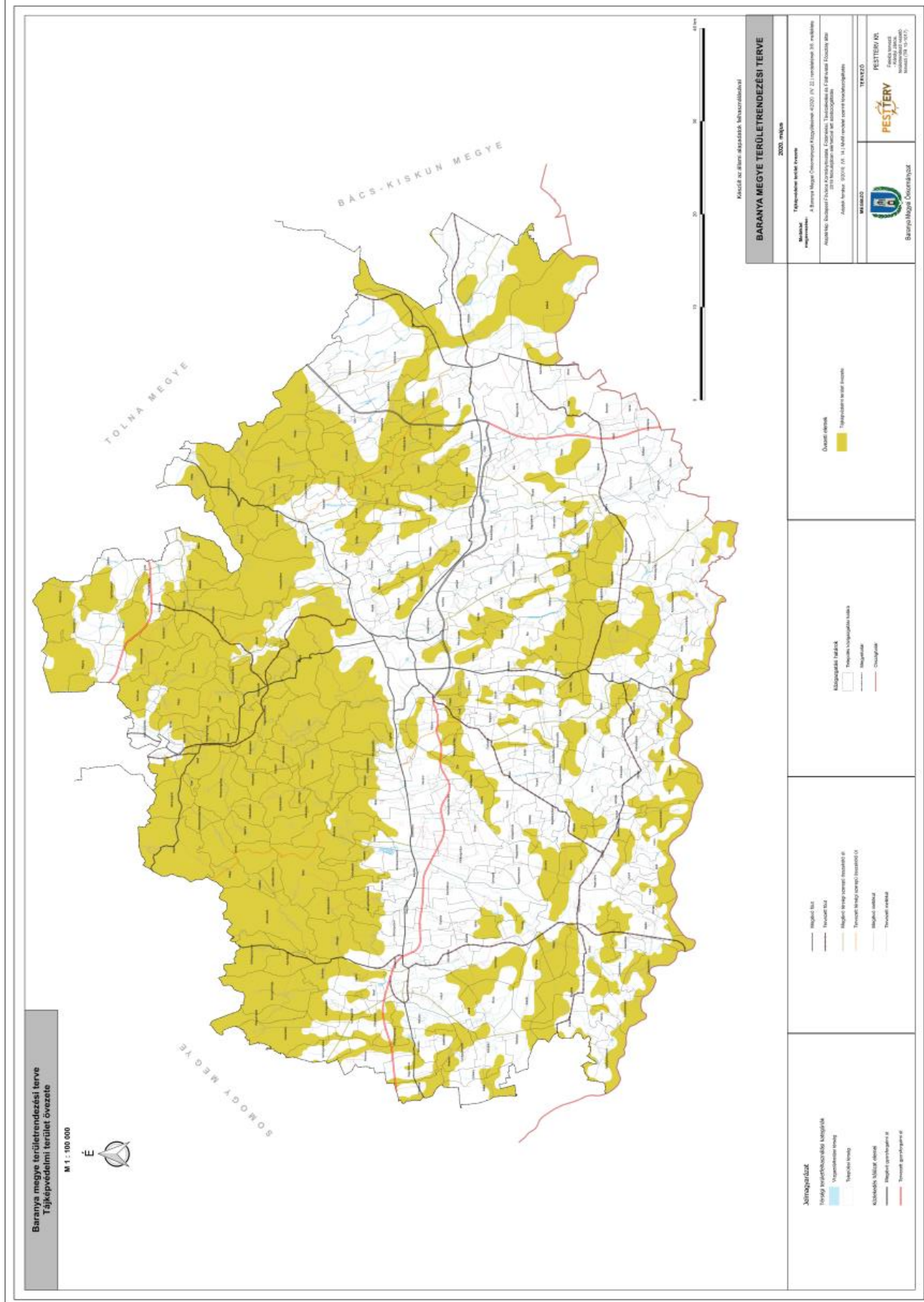

(teljes méretben letölthető az alábbi linken: [Világörökségi és világörökségi várományos terület övezete](#))

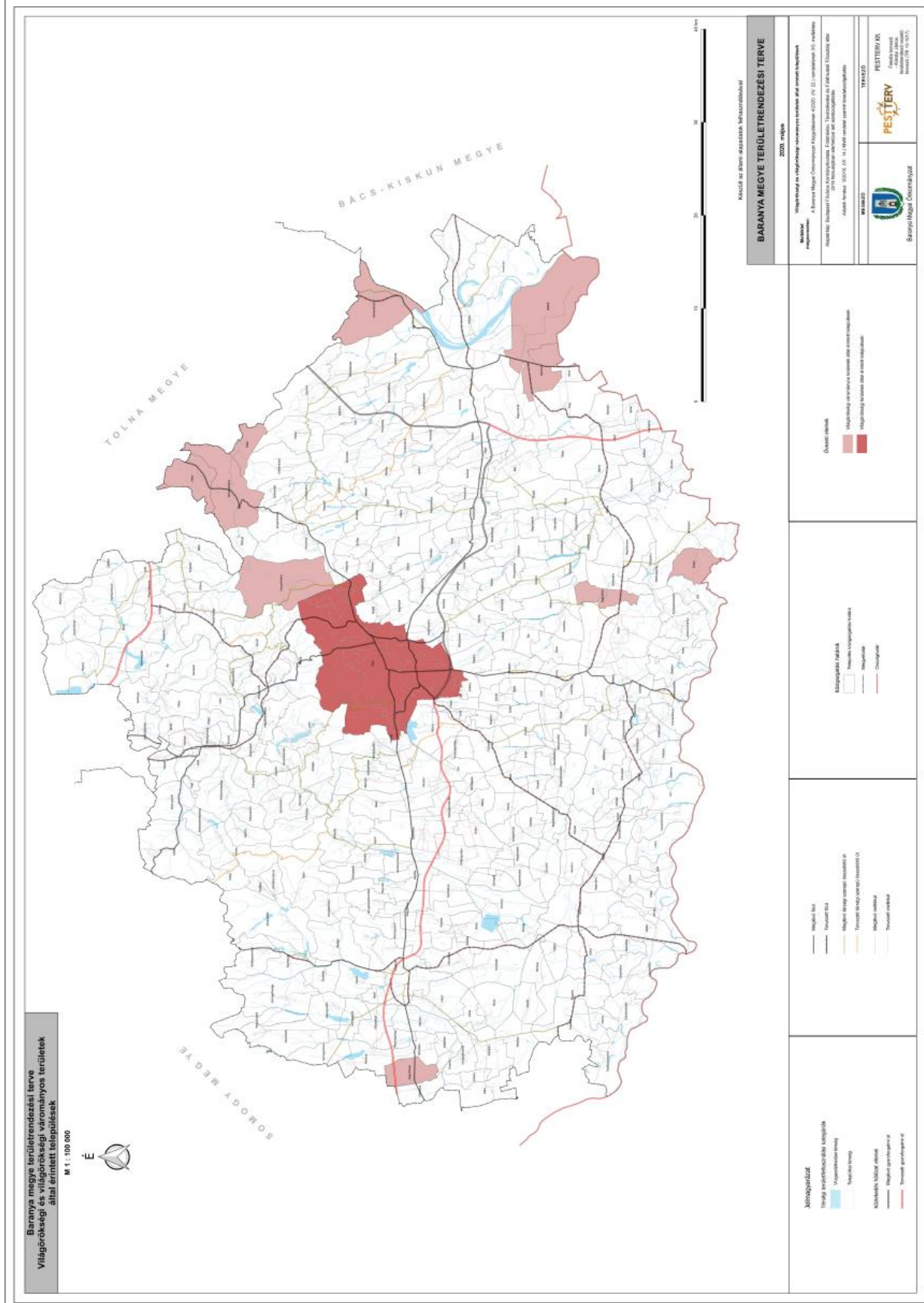

(teljes méretben letölthető az alábbi linken: [Vízminőség-védelmi terület övezete](#))

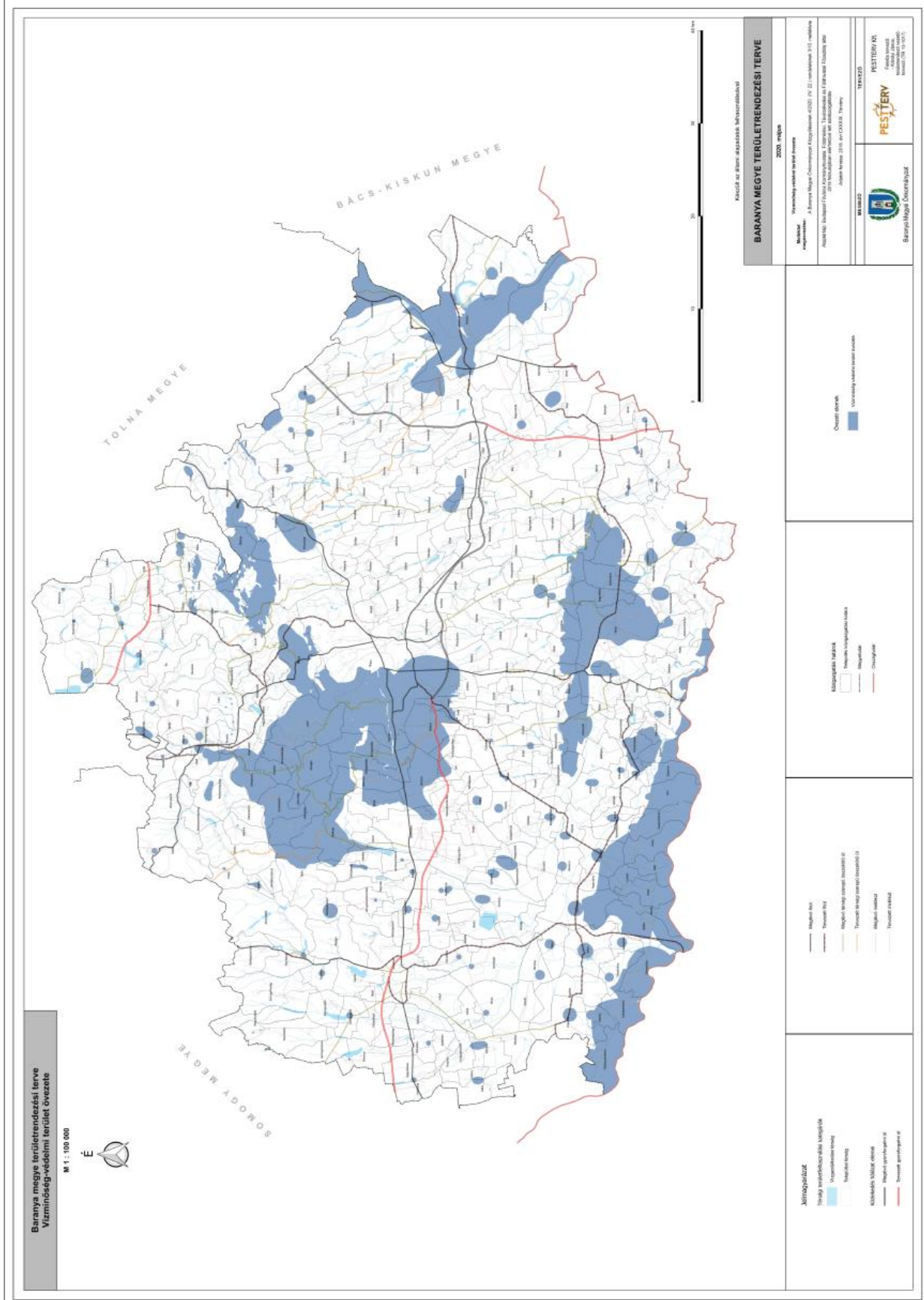

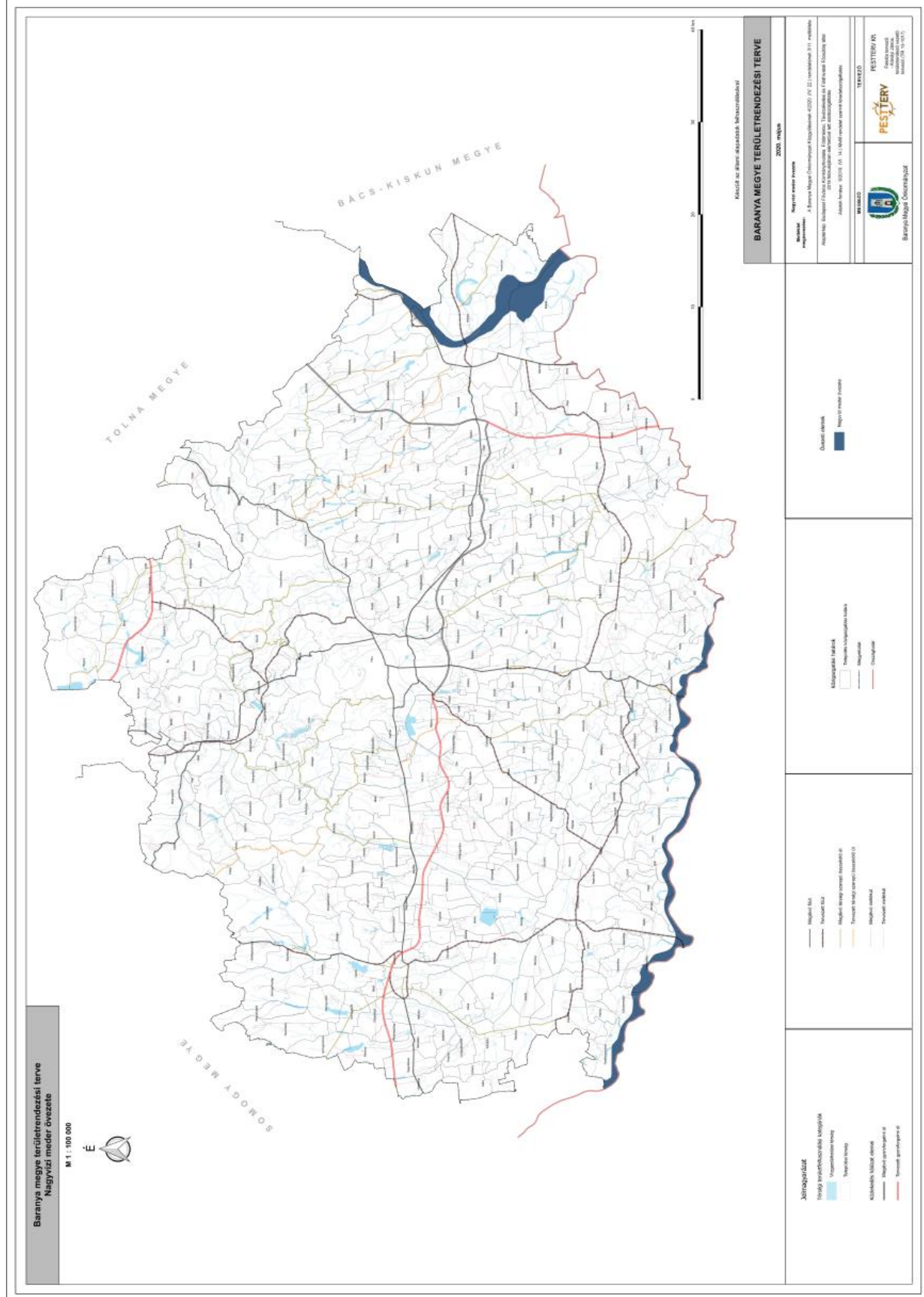

(teljes méretben letölthető az alábbi linken: [Honvédelmi és katonai célú terület övezete](#))

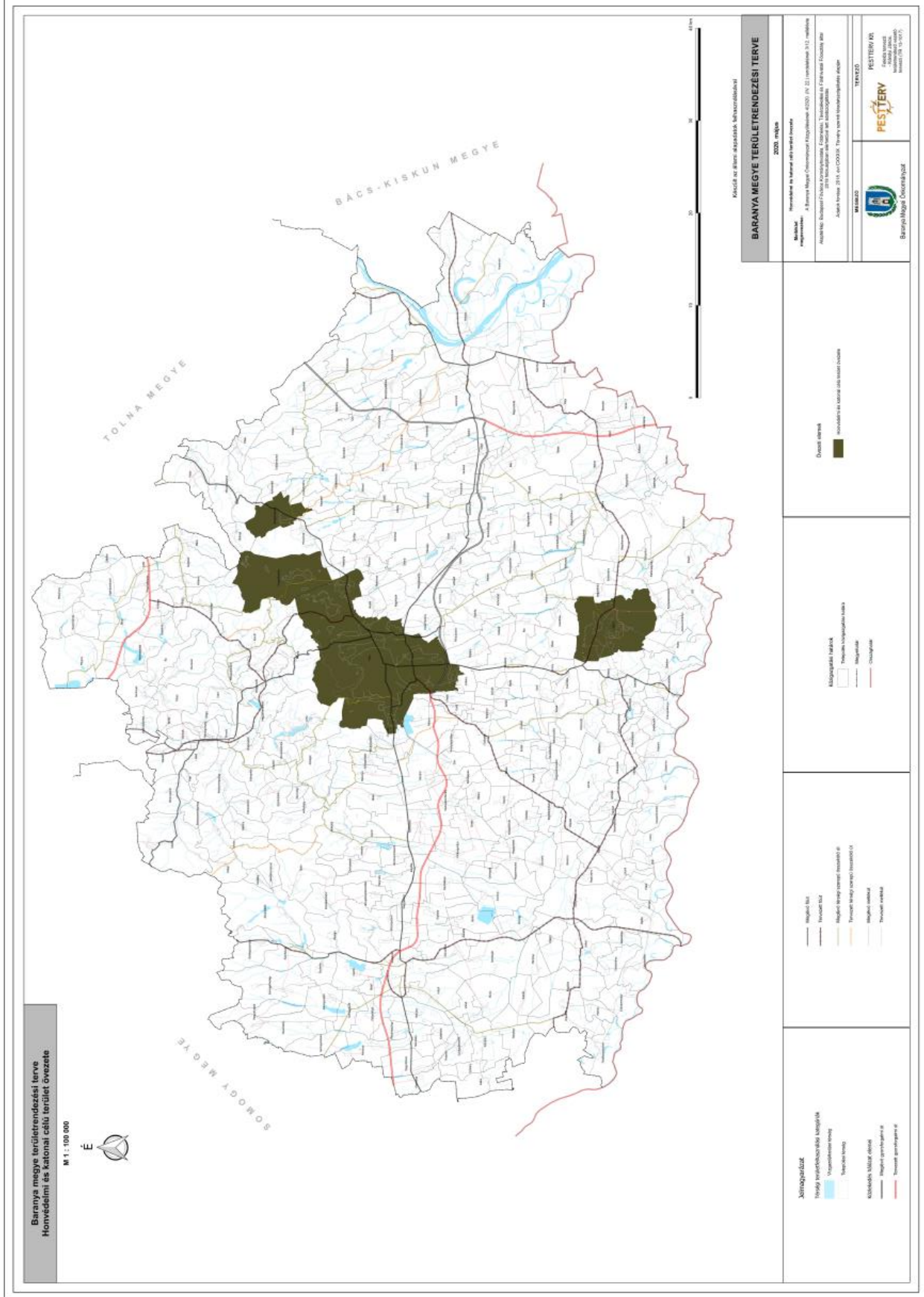

(teljes méretben letölthető az alábbi linken [Ásványi nyersanyagvagyon terület övezete](#))

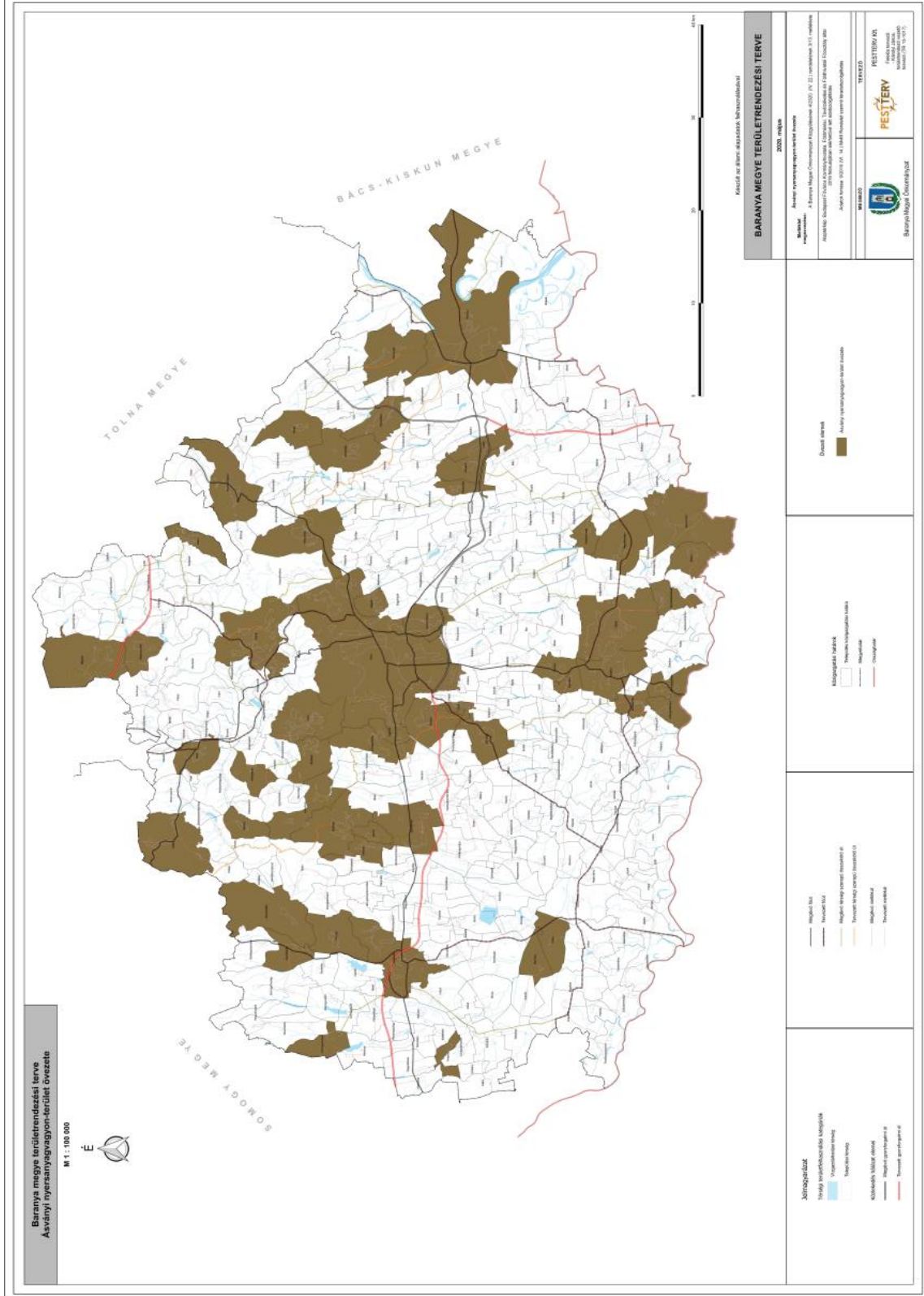

(teljes méretben letölthető az alábbi linken: [Rendszeresen belvízjárta terület övezete](#))

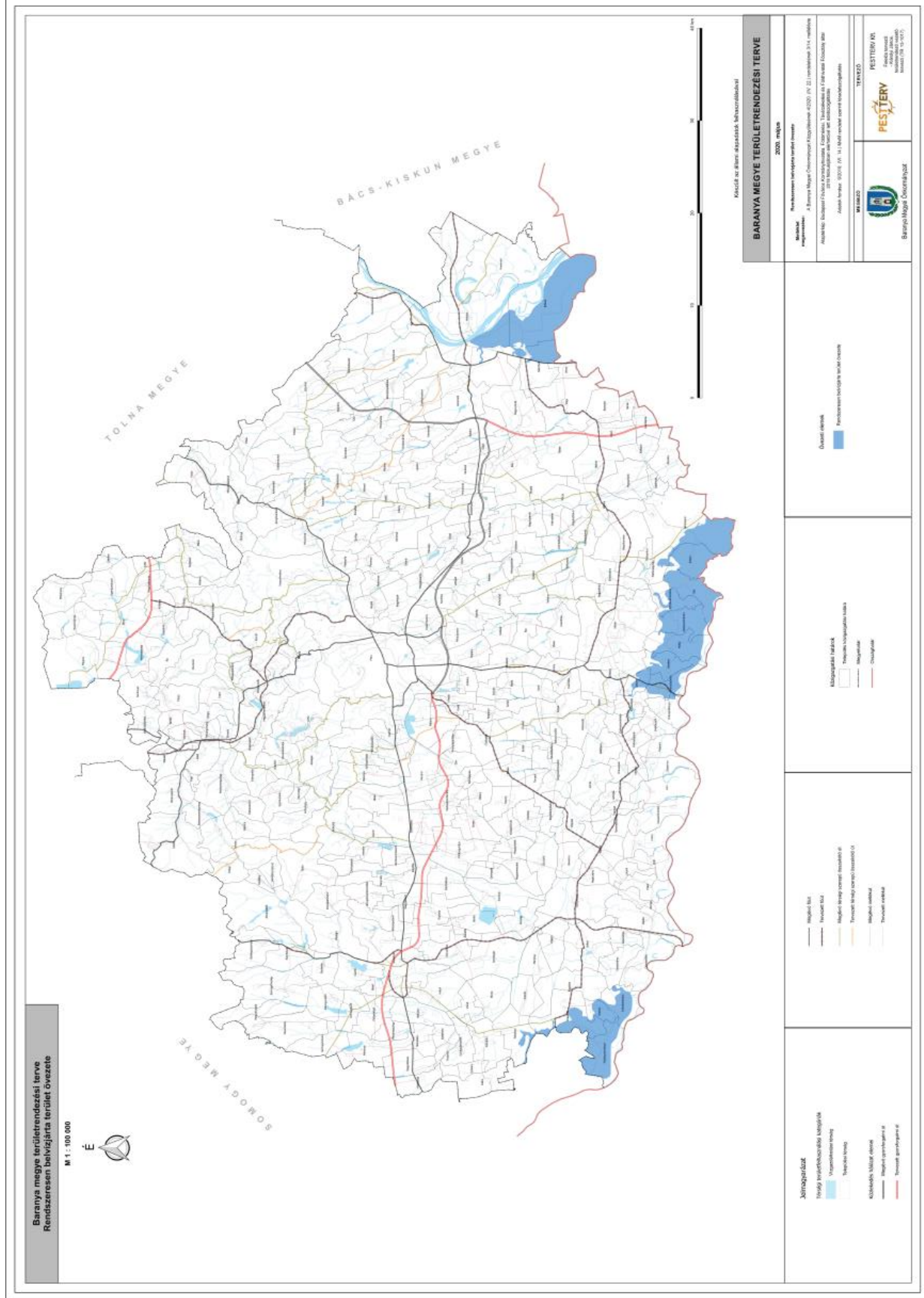

(teljes méretben letölthető az alábbi linken: [Földtani veszélyforrás terület övezete](#))

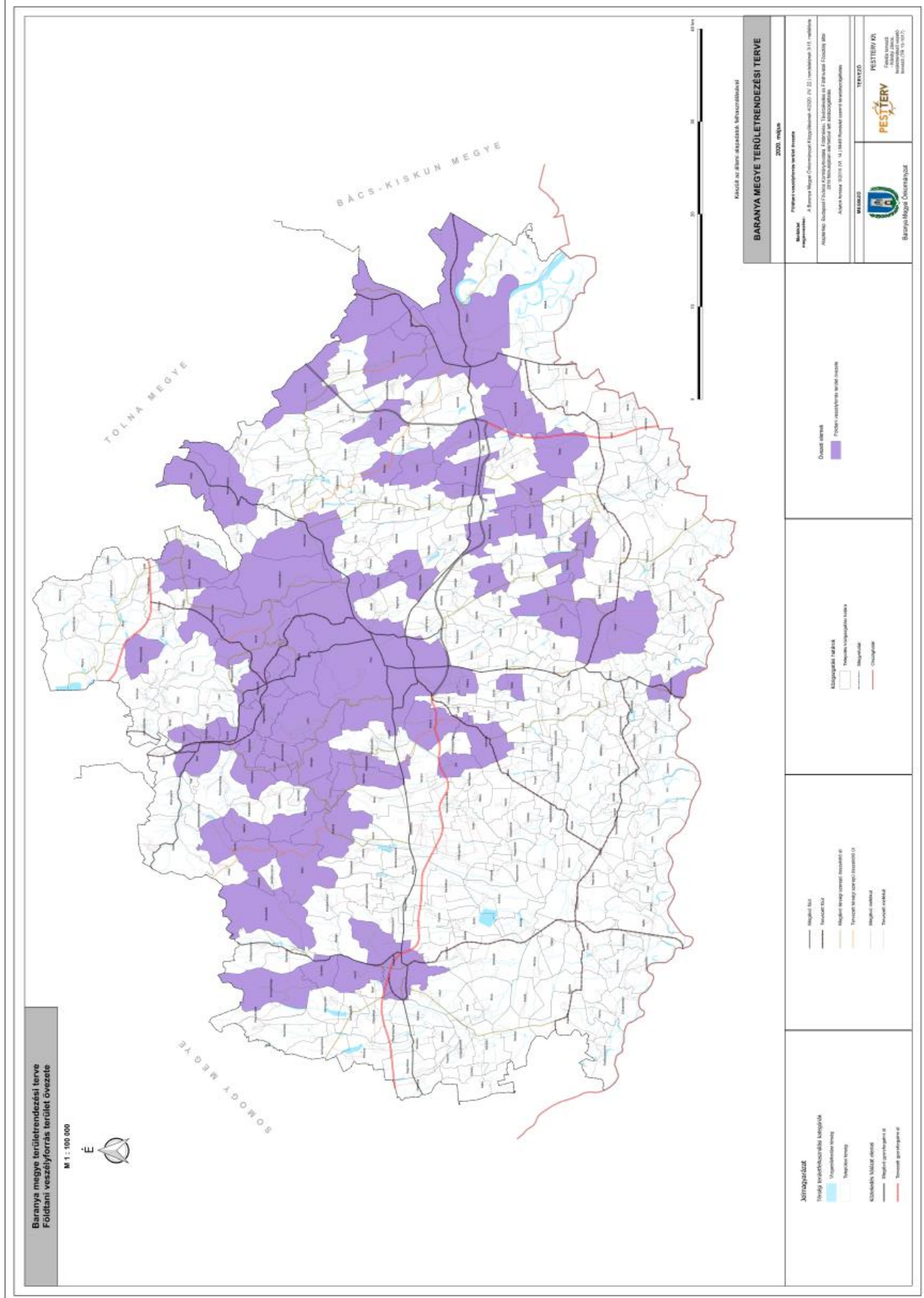

(teljes méretben letölthető az alábbi linken: [Turizmusfejlesztés célterületeinek övezete](#))

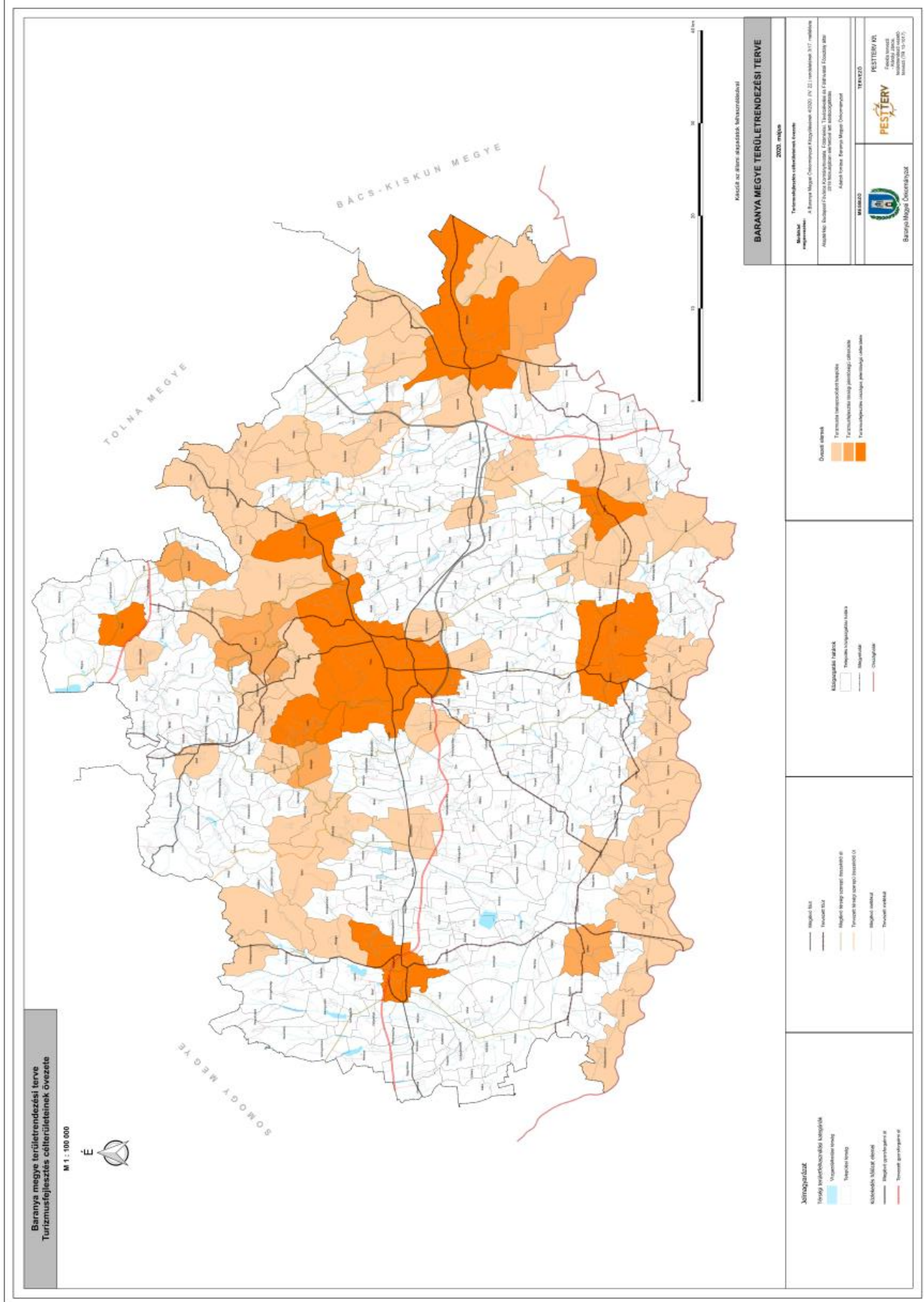

(teljes méretben letölthető az alábbi linken: [Építészeti örökség szempontjából kiemelten kezelendő területek övezete](#))

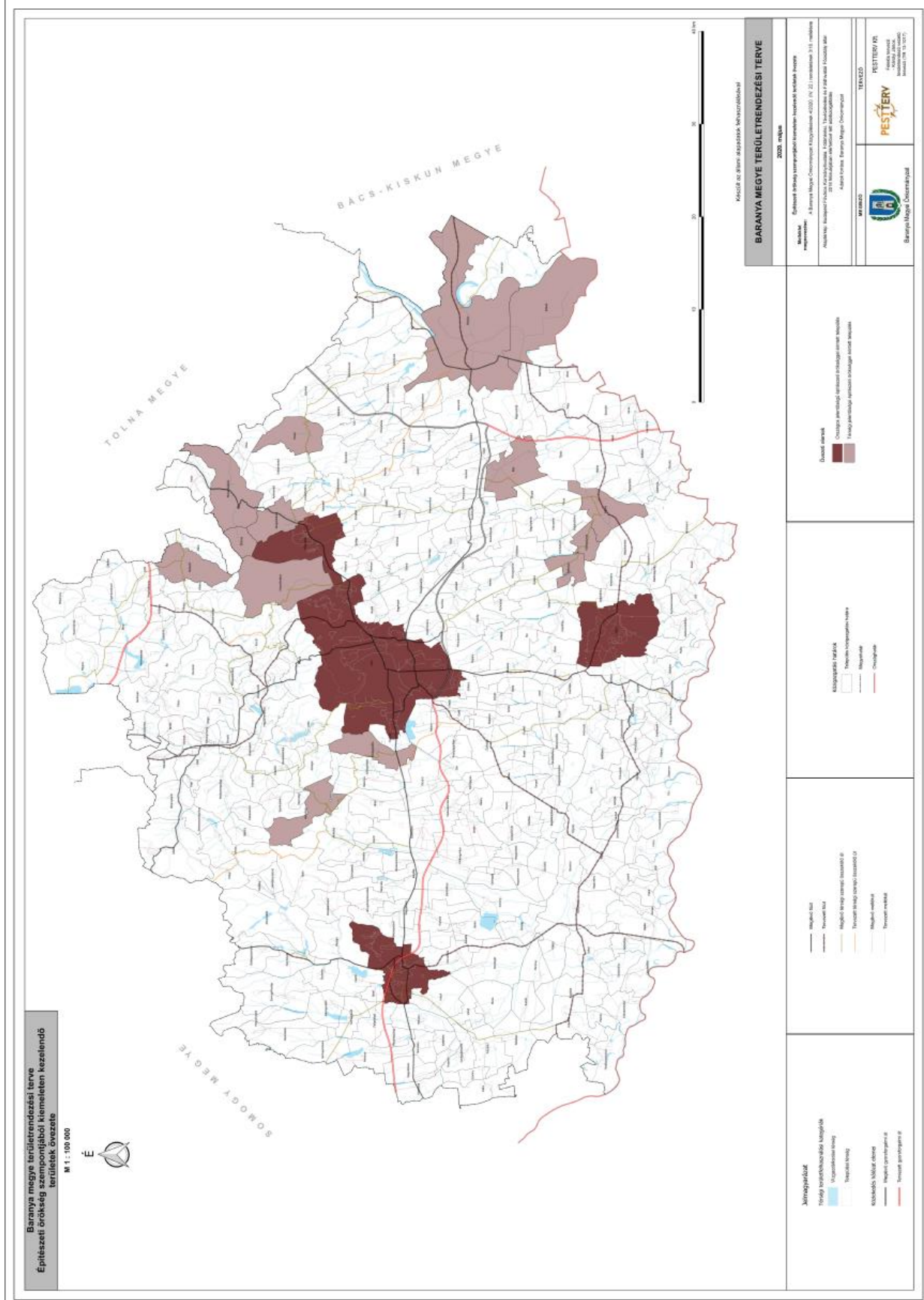

(teljes méretben letölthető az alábbi linken: [Együtt tervezésre javasolt térségek övezete](#))

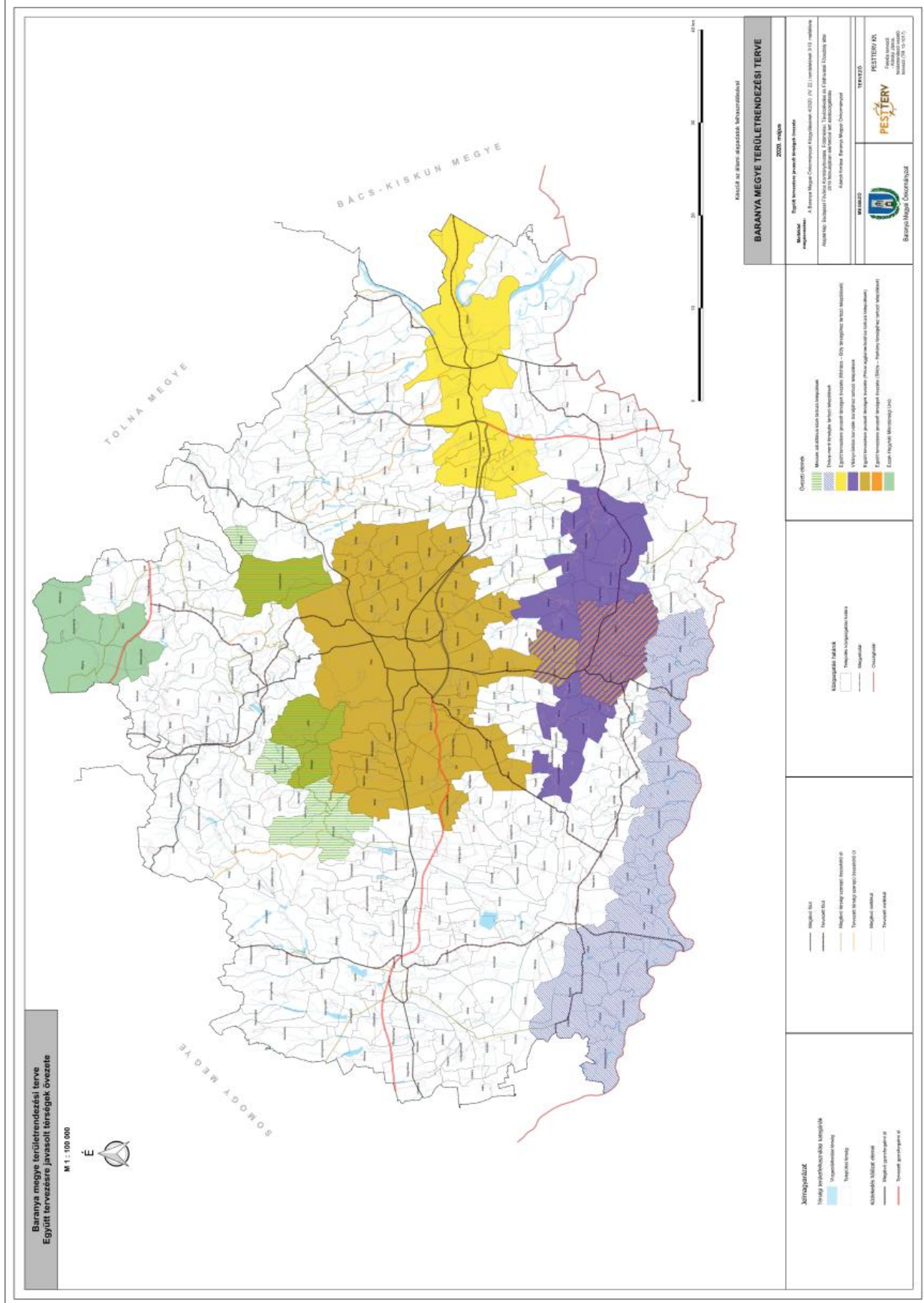

Település	Térségi területfelhasználási kategória	Terület (ha)	Százalék
Abaliget	Erdőgazdálkodási térség	1138,9	70,8%
Abaliget	Mezőgazdasági térség	304,6	18,9%
Abaliget	Sajátos területfelhasználású térség	4,6	0,3%
Abaliget	Települési térség	154,9	9,6%
Abaliget	Vízgazdálkodási térség	6,4	0,4%
Adorjás	Erdőgazdálkodási térség	183,5	22,6%
Adorjás	Mezőgazdasági térség	596,1	73,5%
Adorjás	Települési térség	29,6	3,7%
Adorjás	Vízgazdálkodási térség	1,3	0,2%
Ág	Erdőgazdálkodási térség	883,0	73,4%
Ág	Mezőgazdasági térség	272,1	22,6%
Ág	Települési térség	46,4	3,9%
Ág	Vízgazdálkodási térség	1,5	0,1%
Almamellék	Erdőgazdálkodási térség	2798,3	63,1%
Almamellék	Mezőgazdasági térség	1416,9	32,0%
Almamellék	Települési térség	101,3	2,3%
Almamellék	Vízgazdálkodási térség	116,2	2,6%
Almáskeresztúr	Erdőgazdálkodási térség	616,1	47,3%
Almáskeresztúr	Mezőgazdasági térség	649,2	49,8%
Almáskeresztúr	Települési térség	36,8	2,8%
Almáskeresztúr	Vízgazdálkodási térség	1,3	0,1%
Alsómocsolád	Erdőgazdálkodási térség	387,6	29,8%
Alsómocsolád	Mezőgazdasági térség	637,4	49,0%
Alsómocsolád	Sajátos területfelhasználású térség	14,4	1,1%
Alsómocsolád	Települési térség	121,4	9,3%
Alsómocsolád	Vízgazdálkodási térség	139,4	10,7%
Alsószentmárton	Erdőgazdálkodási térség	174,4	12,8%
Alsószentmárton	Mezőgazdasági térség	1106,0	81,2%
Alsószentmárton	Települési térség	75,8	5,6%
Alsószentmárton	Vízgazdálkodási térség	5,2	0,4%
Apátvarasd	Erdőgazdálkodási térség	485,9	59,7%
Apátvarasd	Mezőgazdasági térség	292,1	35,9%
Apátvarasd	Települési térség	31,0	3,8%
Apátvarasd	Vízgazdálkodási térség	5,3	0,6%
Aranyosgadány	Erdőgazdálkodási térség	197,4	23,9%
Aranyosgadány	Mezőgazdasági térség	580,1	70,2%
Aranyosgadány	Települési térség	46,7	5,6%

Aranyosgadány	Vízgazdálkodási térség	2,0	0,2%
Áta	Erdőgazdálkodási térség	59,8	7,4%
Áta	Mezőgazdasági térség	682,8	84,4%
Áta	Települési térség	53,0	6,5%
Áta	Vízgazdálkodási térség	13,8	1,7%
Babarc	Erdőgazdálkodási térség	152,3	8,1%
Babarc	Mezőgazdasági térség	1577,4	83,7%
Babarc	Sajátos területfelhasználású térség	6,3	0,3%
Babarc	Települési térség	135,7	7,2%
Babarc	Vízgazdálkodási térség	12,9	0,7%
Babarcszőlős	Erdőgazdálkodási térség	298,1	70,1%
Babarcszőlős	Mezőgazdasági térség	77,0	18,1%
Babarcszőlős	Települési térség	48,5	11,4%
Babarcszőlős	Vízgazdálkodási térség	1,8	0,4%
Bakóca	Erdőgazdálkodási térség	603,7	56,7%
Bakóca	Mezőgazdasági térség	402,6	37,8%
Bakóca	Települési térség	57,3	5,4%
Bakóca	Vízgazdálkodási térség	1,0	0,1%
Bakonya	Erdőgazdálkodási térség	821,2	54,5%
Bakonya	Mezőgazdasági térség	547,5	36,3%
Bakonya	Sajátos területfelhasználású térség	51,7	3,4%
Bakonya	Települési térség	81,5	5,4%
Bakonya	Vízgazdálkodási térség	5,0	0,3%
Baksa	Erdőgazdálkodási térség	248,8	18,0%
Baksa	Mezőgazdasági térség	987,5	71,4%
Baksa	Sajátos területfelhasználású térség	0,7	0,1%
Baksa	Települési térség	128,9	9,3%
Baksa	Vízgazdálkodási térség	16,4	1,2%
Bánfa	Erdőgazdálkodási térség	259,9	21,5%
Bánfa	Mezőgazdasági térség	691,8	57,4%
Bánfa	Települési térség	62,6	5,2%
Bánfa	Vízgazdálkodási térség	191,9	15,9%
Bár	Erdőgazdálkodási térség	212,8	23,6%
Bár	Mezőgazdasági térség	526,7	58,5%
Bár	Települési térség	104,6	11,6%
Bár	Vízgazdálkodási térség	56,3	6,2%
Baranyahídvég	Erdőgazdálkodási térség	322,2	38,0%
Baranyahídvég	Mezőgazdasági térség	473,9	55,8%
Baranyahídvég	Sajátos területfelhasználású térség	0,4	0,0%
Baranyahídvég	Települési térség	45,3	5,3%

Baranyahídvég	Vízgazdálkodási térség	7,0	0,8%
Baranyajenő	Erdőgazdálkodási térség	895,6	57,6%
Baranyajenő	Mezőgazdasági térség	558,7	35,9%
Baranyajenő	Települési térség	97,5	6,3%
Baranyajenő	Vízgazdálkodási térség	3,5	0,2%
Baranyaszentgyörgy	Erdőgazdálkodási térség	410,4	56,5%
Baranyaszentgyörgy	Mezőgazdasági térség	241,3	33,2%
Baranyaszentgyörgy	Települési térség	49,1	6,8%
Baranyaszentgyörgy	Vízgazdálkodási térség	25,9	3,6%
Basal	Erdőgazdálkodási térség	44,1	10,9%
Basal	Mezőgazdasági térség	296,5	73,5%
Basal	Települési térség	54,4	13,5%
Basal	Vízgazdálkodási térség	8,3	2,1%
Belvárdgyula	Erdőgazdálkodási térség	164,6	9,6%
Belvárdgyula	Mezőgazdasági térség	1429,1	82,9%
Belvárdgyula	Települési térség	120,5	7,0%
Belvárdgyula	Vízgazdálkodási térség	9,0	0,5%
Beremend	Erdőgazdálkodási térség	553,5	11,5%
Beremend	Mezőgazdasági térség	3701,9	76,7%
Beremend	Sajátos területfelhasználású térség	62,6	1,3%
Beremend	Települési térség	498,5	10,3%
Beremend	Vízgazdálkodási térség	9,1	0,2%
Berkesd	Erdőgazdálkodási térség	839,6	44,1%
Berkesd	Mezőgazdasági térség	923,3	48,5%
Berkesd	Települési térség	127,0	6,7%
Berkesd	Vízgazdálkodási térség	14,4	0,8%
Besence	Erdőgazdálkodási térség	598,4	62,5%
Besence	Mezőgazdasági térség	317,5	33,2%
Besence	Települési térség	37,0	3,9%
Besence	Vízgazdálkodási térség	4,8	0,5%
Bezedek	Erdőgazdálkodási térség	15,3	1,4%
Bezedek	Mezőgazdasági térség	1020,6	89,8%
Bezedek	Települési térség	99,9	8,8%
Bezedek	Vízgazdálkodási térség	0,3	0,0%
Bicsérd	Erdőgazdálkodási térség	54,6	2,8%
Bicsérd	Mezőgazdasági térség	1707,9	86,5%
Bicsérd	Települési térség	209,2	10,6%
Bicsérd	Vízgazdálkodási térség	3,2	0,2%
Bikal	Erdőgazdálkodási térség	950,8	55,8%
Bikal	Mezőgazdasági térség	567,2	33,3%

Bikal	Települési térség	128,4	7,5%
Bikal	Vízgazdálkodási térség	56,3	3,3%
Birján	Erdőgazdálkodási térség	139,7	15,4%
Birján	Mezőgazdasági térség	635,4	70,0%
Birján	Települési térség	128,8	14,2%
Birján	Vízgazdálkodási térség	3,3	0,4%
Bisse	Erdőgazdálkodási térség	643,6	46,6%
Bisse	Mezőgazdasági térség	656,1	47,5%
Bisse	Települési térség	62,7	4,5%
Bisse	Vízgazdálkodási térség	17,4	1,3%
Boda	Erdőgazdálkodási térség	781,0	50,7%
Boda	Mezőgazdasági térség	661,8	42,9%
Boda	Sajátos területfelhasználású térség	26,9	1,7%
Boda	Települési térség	68,6	4,4%
Boda	Vízgazdálkodási térség	3,6	0,2%
Bodolyabér	Erdőgazdálkodási térség	579,1	63,7%
Bodolyabér	Mezőgazdasági térség	273,7	30,1%
Bodolyabér	Települési térség	53,9	5,9%
Bodolyabér	Vízgazdálkodási térség	2,0	0,2%
Bogád	Erdőgazdálkodási térség	242,1	30,9%
Bogád	Mezőgazdasági térség	380,3	48,5%
Bogád	Sajátos területfelhasználású térség	24,9	3,2%
Bogád	Települési térség	136,8	17,4%
Bogád	Vízgazdálkodási térség	0,2	0,0%
Bogádmindszent	Erdőgazdálkodási térség	224,6	19,4%
Bogádmindszent	Mezőgazdasági térség	847,1	73,2%
Bogádmindszent	Települési térség	81,4	7,0%
Bogádmindszent	Vízgazdálkodási térség	4,9	0,4%
Bogdása	Erdőgazdálkodási térség	1214,1	57,8%
Bogdása	Mezőgazdasági térség	804,0	38,3%
Bogdása	Sajátos területfelhasználású térség	0,0	0,0%
Bogdása	Települési térség	76,8	3,7%
Bogdása	Vízgazdálkodási térség	5,5	0,3%
Boldogasszonyfa	Erdőgazdálkodási térség	599,8	34,8%
Boldogasszonyfa	Mezőgazdasági térség	973,6	56,6%
Boldogasszonyfa	Települési térség	146,3	8,5%
Boldogasszonyfa	Vízgazdálkodási térség	2,0	0,1%
Bóly	Erdőgazdálkodási térség	153,6	6,1%
Bóly	Mezőgazdasági térség	1838,7	72,4%
Bóly	Sajátos területfelhasználású térség	60,8	2,4%

Bóly	Települési térség	484,0	19,1%
Bóly	Vízgazdálkodási térség	1,3	0,1%
Borjád	Erdőgazdálkodási térség	381,5	24,5%
Borjád	Mezőgazdasági térség	1074,2	68,9%
Borjád	Sajátos területfelhasználású térség	2,1	0,1%
Borjád	Települési térség	98,5	6,3%
Borjád	Vízgazdálkodási térség	2,8	0,2%
Bosta	Erdőgazdálkodási térség	100,5	16,9%
Bosta	Mezőgazdasági térség	466,3	78,4%
Bosta	Sajátos területfelhasználású térség	1,1	0,2%
Bosta	Települési térség	21,3	3,6%
Bosta	Vízgazdálkodási térség	5,9	1,0%
Botykapeterd	Erdőgazdálkodási térség	535,2	30,7%
Botykapeterd	Mezőgazdasági térség	1117,0	64,1%
Botykapeterd	Sajátos területfelhasználású térség	2,2	0,1%
Botykapeterd	Települési térség	86,1	4,9%
Botykapeterd	Vízgazdálkodási térség	2,3	0,1%
Bükkösd	Erdőgazdálkodási térség	1634,9	54,2%
Bükkösd	Mezőgazdasági térség	981,2	32,5%
Bükkösd	Sajátos területfelhasználású térség	96,8	3,2%
Bükkösd	Települési térség	290,5	9,6%
Bükkösd	Vízgazdálkodási térség	12,0	0,4%
Bürös	Erdőgazdálkodási térség	491,7	30,2%
Bürös	Mezőgazdasági térség	1104,8	67,7%
Bürös	Települési térség	30,7	1,9%
Bürös	Vízgazdálkodási térség	3,7	0,2%
Cún	Erdőgazdálkodási térség	285,3	15,5%
Cún	Mezőgazdasági térség	1480,9	80,3%
Cún	Települési térség	31,5	1,7%
Cún	Vízgazdálkodási térség	47,0	2,5%
Csányoszró	Erdőgazdálkodási térség	1114,0	39,0%
Csányoszró	Mezőgazdasági térség	1619,9	56,7%
Csányoszró	Települési térség	109,2	3,8%
Csányoszró	Vízgazdálkodási térség	12,5	0,4%
Csarnóta	Erdőgazdálkodási térség	70,7	13,3%
Csarnóta	Mezőgazdasági térség	429,4	80,6%
Csarnóta	Sajátos területfelhasználású térség	1,4	0,3%
Csarnóta	Települési térség	31,2	5,9%
Csarnóta	Vízgazdálkodási térség	0,1	0,0%
Csebény	Erdőgazdálkodási térség	59,6	15,8%

Csebény	Mezőgazdasági térség	254,4	67,6%
Csebény	Települési térség	61,9	16,4%
Csebény	Vízgazdálkodási térség	0,5	0,1%
Cserdi	Erdőgazdálkodási térség	131,1	20,3%
Cserdi	Mezőgazdasági térség	446,3	69,1%
Cserdi	Települési térség	67,8	10,5%
Cserdi	Vízgazdálkodási térség	1,1	0,2%
Cserkút	Erdőgazdálkodási térség	299,3	44,9%
Cserkút	Mezőgazdasági térség	253,8	38,1%
Cserkút	Sajátos területfelhasználású térség	10,4	1,6%
Cserkút	Települési térség	102,0	15,3%
Cserkút	Vízgazdálkodási térség	1,3	0,2%
Csertő	Erdőgazdálkodási térség	254,6	17,9%
Csertő	Mezőgazdasági térség	971,5	68,2%
Csertő	Sajátos területfelhasználású térség	0,0	0,0%
Csertő	Települési térség	78,5	5,5%
Csertő	Vízgazdálkodási térség	120,7	8,5%
Csonkamindszent	Erdőgazdálkodási térség	50,2	9,1%
Csonkamindszent	Mezőgazdasági térség	454,0	82,2%
Csonkamindszent	Sajátos területfelhasználású térség	1,3	0,2%
Csonkamindszent	Települési térség	46,9	8,5%
Csonkamindszent	Vízgazdálkodási térség	0,1	0,0%
Dencsháza	Erdőgazdálkodási térség	109,1	7,8%
Dencsháza	Mezőgazdasági térség	1156,4	82,7%
Dencsháza	Települési térség	129,6	9,3%
Dencsháza	Vízgazdálkodási térség	3,1	0,2%
Dinnyeberki	Erdőgazdálkodási térség	528,3	61,7%
Dinnyeberki	Mezőgazdasági térség	290,2	33,9%
Dinnyeberki	Települési térség	36,4	4,2%
Dinnyeberki	Vízgazdálkodási térség	1,6	0,2%
Diósvizsló	Erdőgazdálkodási térség	331,3	21,0%
Diósvizsló	Mezőgazdasági térség	1156,0	73,1%
Diósvizsló	Települési térség	92,1	5,8%
Diósvizsló	Vízgazdálkodási térség	1,8	0,1%
Drávacsehi	Erdőgazdálkodási térség	56,5	7,6%
Drávacsehi	Mezőgazdasági térség	627,4	84,7%
Drávacsehi	Települési térség	47,7	6,4%
Drávacsehi	Vízgazdálkodási térség	9,1	1,2%
Drávacsepely	Erdőgazdálkodási térség	171,9	26,1%
Drávacsepely	Mezőgazdasági térség	393,7	59,7%

Drávacsepely	Települési térség	91,2	13,8%
Drávacsepely	Vízgazdálkodási térség	3,0	0,5%
Drávafok	Erdőgazdálkodási térség	871,3	36,5%
Drávafok	Mezőgazdasági térség	1411,3	59,0%
Drávafok	Települési térség	105,2	4,4%
Drávafok	Vízgazdálkodási térség	2,3	0,1%
Drávaiványi	Erdőgazdálkodási térség	517,4	47,0%
Drávaiványi	Mezőgazdasági térség	546,9	49,7%
Drávaiványi	Települési térség	35,3	3,2%
Drávaiványi	Vízgazdálkodási térség	1,1	0,1%
Drávakeresztúr	Erdőgazdálkodási térség	478,2	36,9%
Drávakeresztúr	Mezőgazdasági térség	741,3	57,1%
Drávakeresztúr	Települési térség	50,9	3,9%
Drávakeresztúr	Vízgazdálkodási térség	26,8	2,1%
Drávapalkonya	Erdőgazdálkodási térség	245,8	24,3%
Drávapalkonya	Mezőgazdasági térség	710,0	70,1%
Drávapalkonya	Települési térség	43,5	4,3%
Drávapalkonya	Vízgazdálkodási térség	14,1	1,4%
Drávapiski	Erdőgazdálkodási térség	95,2	19,4%
Drávapiski	Mezőgazdasági térség	372,2	75,7%
Drávapiski	Települési térség	23,1	4,7%
Drávapiski	Vízgazdálkodási térség	0,9	0,2%
Drávaszabolcs	Erdőgazdálkodási térség	303,5	27,0%
Drávaszabolcs	Mezőgazdasági térség	634,3	56,5%
Drávaszabolcs	Települési térség	160,7	14,3%
Drávaszabolcs	Vízgazdálkodási térség	24,0	2,1%
Drávaszerdahely	Erdőgazdálkodási térség	49,4	7,9%
Drávaszerdahely	Mezőgazdasági térség	530,7	85,0%
Drávaszerdahely	Települési térség	44,0	7,0%
Drávaszerdahely	Vízgazdálkodási térség	0,5	0,1%
Drávasztára	Erdőgazdálkodási térség	535,3	29,4%
Drávasztára	Mezőgazdasági térség	1114,7	61,2%
Drávasztára	Települési térség	113,4	6,2%
Drávasztára	Vízgazdálkodási térség	57,0	3,1%
Dunaszekcső	Erdőgazdálkodási térség	550,0	15,0%
Dunaszekcső	Mezőgazdasági térség	2537,3	69,0%
Dunaszekcső	Települési térség	309,8	8,4%
Dunaszekcső	Vízgazdálkodási térség	277,8	7,6%
Egerág	Erdőgazdálkodási térség	446,5	34,3%
Egerág	Mezőgazdasági térség	684,3	52,6%

Egerág	Sajátos területfelhasználású térség	0,0	0,0%
Egerág	Települési térség	169,1	13,0%
Egerág	Vízgazdálkodási térség	0,8	0,1%
Egyházasharaszti	Erdőgazdálkodási térség	75,9	6,9%
Egyházasharaszti	Mezőgazdasági térség	939,6	85,5%
Egyházasharaszti	Települési térség	80,1	7,3%
Egyházasharaszti	Vízgazdálkodási térség	3,8	0,3%
Egyházaskozár	Erdőgazdálkodási térség	1605,6	66,1%
Egyházaskozár	Mezőgazdasági térség	678,3	27,9%
Egyházaskozár	Sajátos területfelhasználású térség	3,5	0,1%
Egyházaskozár	Települési térség	121,7	5,0%
Egyházaskozár	Vízgazdálkodási térség	21,5	0,9%
Ellend	Erdőgazdálkodási térség	564,2	70,6%
Ellend	Mezőgazdasági térség	177,2	22,2%
Ellend	Települési térség	51,6	6,5%
Ellend	Vízgazdálkodási térség	6,3	0,8%
Endrőc	Erdőgazdálkodási térség	333,3	29,4%
Endrőc	Mezőgazdasági térség	704,6	62,2%
Endrőc	Települési térség	92,5	8,2%
Endrőc	Vízgazdálkodási térség	2,4	0,2%
Erdősmárok	Erdőgazdálkodási térség	196,2	24,1%
Erdősmárok	Mezőgazdasági térség	533,7	65,5%
Erdősmárok	Települési térség	43,4	5,3%
Erdősmárok	Vízgazdálkodási térség	41,1	5,0%
Erdősmecke	Erdőgazdálkodási térség	1889,1	71,4%
Erdősmecke	Mezőgazdasági térség	615,3	23,3%
Erdősmecke	Sajátos területfelhasználású térség	0,0	0,0%
Erdősmecke	Települési térség	134,3	5,1%
Erdősmecke	Vízgazdálkodási térség	5,5	0,2%
Erzsébet	Erdőgazdálkodási térség	388,0	39,8%
Erzsébet	Mezőgazdasági térség	506,0	51,9%
Erzsébet	Települési térség	60,7	6,2%
Erzsébet	Vízgazdálkodási térség	20,1	2,1%
Fazekasboda	Erdőgazdálkodási térség	399,5	56,9%
Fazekasboda	Mezőgazdasági térség	240,4	34,3%
Fazekasboda	Települési térség	36,3	5,2%
Fazekasboda	Vízgazdálkodási térség	25,4	3,6%
Feked	Erdőgazdálkodási térség	1354,6	70,1%
Feked	Mezőgazdasági térség	483,9	25,0%
Feked	Sajátos területfelhasználású térség	9,3	0,5%

Feked	Települési térség	81,4	4,2%
Feked	Vízgazdálkodási térség	4,2	0,2%
Felsőegerszeg	Erdőgazdálkodási térség	215,4	44,5%
Felsőegerszeg	Mezőgazdasági térség	214,5	44,3%
Felsőegerszeg	Sajátos területfelhasználású térség	2,1	0,4%
Felsőegerszeg	Települési térség	51,2	10,6%
Felsőegerszeg	Vízgazdálkodási térség	0,9	0,2%
Felsőszentmárton	Erdőgazdálkodási térség	420,4	21,6%
Felsőszentmárton	Mezőgazdasági térség	1324,4	68,0%
Felsőszentmárton	Sajátos területfelhasználású térség	5,3	0,3%
Felsőszentmárton	Települési térség	127,9	6,6%
Felsőszentmárton	Vízgazdálkodási térség	68,8	3,5%
Garé	Erdőgazdálkodási térség	188,4	22,1%
Garé	Mezőgazdasági térség	594,5	69,7%
Garé	Települési térség	67,0	7,9%
Garé	Vízgazdálkodási térség	2,8	0,3%
Gerde	Erdőgazdálkodási térség	66,8	5,2%
Gerde	Mezőgazdasági térség	1067,0	83,6%
Gerde	Sajátos területfelhasználású térség	1,2	0,1%
Gerde	Települési térség	139,4	10,9%
Gerde	Vízgazdálkodási térség	1,3	0,1%
Gerényes	Erdőgazdálkodási térség	400,5	32,5%
Gerényes	Mezőgazdasági térség	766,8	62,1%
Gerényes	Települési térség	65,7	5,3%
Gerényes	Vízgazdálkodási térség	1,2	0,1%
Geresdlak	Erdőgazdálkodási térség	806,7	31,9%
Geresdlak	Mezőgazdasági térség	1538,6	60,9%
Geresdlak	Sajátos területfelhasználású térség	18,7	0,7%
Geresdlak	Települési térség	159,5	6,3%
Geresdlak	Vízgazdálkodási térség	4,4	0,2%
Gilvánfa	Erdőgazdálkodási térség	839,8	54,4%
Gilvánfa	Mezőgazdasági térség	660,5	42,8%
Gilvánfa	Települési térség	39,6	2,6%
Gilvánfa	Vízgazdálkodási térség	3,4	0,2%
Gordisa	Erdőgazdálkodási térség	154,0	14,2%
Gordisa	Mezőgazdasági térség	838,1	77,0%
Gordisa	Sajátos területfelhasználású térség	1,6	0,1%
Gordisa	Települési térség	60,3	5,5%
Gordisa	Vízgazdálkodási térség	34,2	3,1%
Gödre	Erdőgazdálkodási térség	2145,4	53,7%

Gödre	Mezőgazdasági térség	1621,4	40,6%
Gödre	Települési térség	221,8	5,6%
Gödre	Vízgazdálkodási térség	4,3	0,1%
Görcsöny	Erdőgazdálkodási térség	175,0	9,4%
Görcsöny	Mezőgazdasági térség	1448,5	78,2%
Görcsöny	Települési térség	217,6	11,7%
Görcsöny	Vízgazdálkodási térség	11,5	0,6%
Görcsönydoboka	Erdőgazdálkodási térség	51,0	5,4%
Görcsönydoboka	Mezőgazdasági térség	795,3	83,6%
Görcsönydoboka	Települési térség	94,8	10,0%
Görcsönydoboka	Vízgazdálkodási térség	10,0	1,1%
Gyód	Erdőgazdálkodási térség	31,5	9,7%
Gyód	Mezőgazdasági térség	197,8	60,9%
Gyód	Települési térség	95,1	29,3%
Gyód	Vízgazdálkodási térség	0,2	0,1%
Gyöngyfa	Erdőgazdálkodási térség	413,8	47,2%
Gyöngyfa	Mezőgazdasági térség	421,0	48,0%
Gyöngyfa	Települési térség	40,6	4,6%
Gyöngyfa	Vízgazdálkodási térség	2,2	0,2%
Gyöngyösmellék	Erdőgazdálkodási térség	467,1	46,6%
Gyöngyösmellék	Mezőgazdasági térség	465,9	46,5%
Gyöngyösmellék	Sajátos területfelhasználású térség	0,4	0,0%
Gyöngyösmellék	Települési térség	65,5	6,5%
Gyöngyösmellék	Vízgazdálkodási térség	3,7	0,4%
Harkány	Erdőgazdálkodási térség	719,2	28,0%
Harkány	Mezőgazdasági térség	1200,7	46,7%
Harkány	Sajátos területfelhasználású térség	11,3	0,4%
Harkány	Települési térség	634,8	24,7%
Harkány	Vízgazdálkodási térség	2,7	0,1%
Hásságy	Erdőgazdálkodási térség	174,5	21,8%
Hásságy	Mezőgazdasági térség	533,0	66,6%
Hásságy	Települési térség	46,1	5,8%
Hásságy	Vízgazdálkodási térség	46,4	5,8%
Hegyhátmaróc	Erdőgazdálkodási térség	581,5	76,6%
Hegyhátmaróc	Mezőgazdasági térség	118,8	15,6%
Hegyhátmaróc	Települési térség	58,1	7,7%
Hegyhátmaróc	Vízgazdálkodási térség	0,6	0,1%
Hegyszentmárton	Erdőgazdálkodási térség	561,2	29,9%
Hegyszentmárton	Mezőgazdasági térség	1110,7	59,2%
Hegyszentmárton	Települési térség	197,9	10,5%

Hegyszentmárton	Vízgazdálkodási térség	6,7	0,4%
Helesfa	Erdőgazdálkodási térség	233,7	23,7%
Helesfa	Mezőgazdasági térség	580,8	58,9%
Helesfa	Települési térség	113,8	11,5%
Helesfa	Vízgazdálkodási térség	58,5	5,9%
Hetvehely	Erdőgazdálkodási térség	1618,4	75,7%
Hetvehely	Mezőgazdasági térség	384,7	18,0%
Hetvehely	Települési térség	129,4	6,1%
Hetvehely	Vízgazdálkodási térség	5,3	0,2%
Hidas	Erdőgazdálkodási térség	401,2	21,0%
Hidas	Mezőgazdasági térség	1195,0	62,7%
Hidas	Települési térség	305,5	16,0%
Hidas	Vízgazdálkodási térség	4,3	0,2%
Himesháza	Erdőgazdálkodási térség	306,3	17,5%
Himesháza	Mezőgazdasági térség	1168,1	66,6%
Himesháza	Sajátos területfelhasználású térség	13,8	0,8%
Himesháza	Települési térség	247,5	14,1%
Himesháza	Vízgazdálkodási térség	18,0	1,0%
Hirics	Erdőgazdálkodási térség	407,6	27,8%
Hirics	Mezőgazdasági térség	990,8	67,5%
Hirics	Települési térség	48,9	3,3%
Hirics	Vízgazdálkodási térség	20,9	1,4%
Hobol	Erdőgazdálkodási térség	300,0	16,4%
Hobol	Mezőgazdasági térség	1337,6	73,2%
Hobol	Települési térség	182,2	10,0%
Hobol	Vízgazdálkodási térség	7,0	0,4%
Homorúd	Erdőgazdálkodási térség	2914,9	65,2%
Homorúd	Mezőgazdasági térség	1176,8	26,3%
Homorúd	Települési térség	173,7	3,9%
Homorúd	Vízgazdálkodási térség	207,8	4,6%
Horváthertelend	Erdőgazdálkodási térség	298,9	55,7%
Horváthertelend	Mezőgazdasági térség	203,9	38,0%
Horváthertelend	Települési térség	33,0	6,2%
Horváthertelend	Vízgazdálkodási térség	0,5	0,1%
Hosszúhetény	Erdőgazdálkodási térség	2903,7	64,1%
Hosszúhetény	Mezőgazdasági térség	1187,4	26,2%
Hosszúhetény	Sajátos területfelhasználású térség	35,2	0,8%
Hosszúhetény	Települési térség	394,9	8,7%
Hosszúhetény	Vízgazdálkodási térség	5,6	0,1%
Husztót	Erdőgazdálkodási térség	488,4	72,4%

Husztót	Mezőgazdasági térség	165,5	24,5%
Husztót	Települési térség	19,2	2,8%
Husztót	Vízgazdálkodási térség	1,7	0,3%
Ibafa	Erdőgazdálkodási térség	1906,0	65,1%
Ibafa	Mezőgazdasági térség	956,0	32,6%
Ibafa	Települési térség	64,7	2,2%
Ibafa	Vízgazdálkodási térség	3,0	0,1%
Illocska	Erdőgazdálkodási térség	27,9	1,8%
Illocska	Mezőgazdasági térség	1401,9	92,8%
Illocska	Települési térség	75,4	5,0%
Illocska	Vízgazdálkodási térség	4,9	0,3%
Ipacsfa	Erdőgazdálkodási térség	160,7	26,7%
Ipacsfa	Mezőgazdasági térség	366,0	60,9%
Ipacsfa	Sajátos területfelhasználású térség	25,2	4,2%
Ipacsfa	Települési térség	48,8	8,1%
Ipacsfa	Vízgazdálkodási térség	0,7	0,1%
Ivánbattyán	Erdőgazdálkodási térség	133,1	21,7%
Ivánbattyán	Mezőgazdasági térség	405,8	66,2%
Ivánbattyán	Települési térség	41,1	6,7%
Ivánbattyán	Vízgazdálkodási térség	33,1	5,4%
Ivándárda	Erdőgazdálkodási térség	18,4	2,4%
Ivándárda	Mezőgazdasági térség	660,6	86,2%
Ivándárda	Települési térség	85,5	11,2%
Ivándárda	Vízgazdálkodási térség	2,3	0,3%
Kacsóta	Erdőgazdálkodási térség	311,8	32,8%
Kacsóta	Mezőgazdasági térség	534,0	56,2%
Kacsóta	Települési térség	85,0	8,9%
Kacsóta	Vízgazdálkodási térség	19,7	2,1%
Kákics	Erdőgazdálkodási térség	860,7	57,8%
Kákics	Mezőgazdasági térség	588,2	39,5%
Kákics	Települési térség	35,3	2,4%
Kákics	Vízgazdálkodási térség	4,3	0,3%
Kárász	Erdőgazdálkodási térség	488,9	60,9%
Kárász	Mezőgazdasági térség	235,4	29,3%
Kárász	Települési térség	76,9	9,6%
Kárász	Vízgazdálkodási térség	1,0	0,1%
Kásád	Erdőgazdálkodási térség	92,0	6,9%
Kásád	Mezőgazdasági térség	1122,5	84,5%
Kásád	Sajátos területfelhasználású térség	33,3	2,5%
Kásád	Települési térség	74,7	5,6%

Kásád	Vízgazdálkodási térség	6,0	0,4%
Katádfa	Erdőgazdálkodási térség	45,9	10,4%
Katádfa	Mezőgazdasági térség	349,2	79,5%
Katádfa	Települési térség	43,1	9,8%
Katádfa	Vízgazdálkodási térség	1,1	0,3%
Kátoly	Erdőgazdálkodási térség	462,0	52,8%
Kátoly	Mezőgazdasági térség	330,5	37,8%
Kátoly	Települési térség	80,9	9,2%
Kátoly	Vízgazdálkodási térség	1,6	0,2%
Kékesd	Erdőgazdálkodási térség	414,7	51,1%
Kékesd	Mezőgazdasági térség	352,1	43,4%
Kékesd	Települési térség	38,3	4,7%
Kékesd	Vízgazdálkodási térség	6,0	0,7%
Kémes	Erdőgazdálkodási térség	151,2	21,9%
Kémes	Mezőgazdasági térség	445,1	64,6%
Kémes	Települési térség	88,6	12,9%
Kémes	Vízgazdálkodási térség	4,5	0,7%
Kemse	Erdőgazdálkodási térség	283,3	31,6%
Kemse	Mezőgazdasági térség	561,6	62,7%
Kemse	Települési térség	29,6	3,3%
Kemse	Vízgazdálkodási térség	21,8	2,4%
Keszü	Erdőgazdálkodási térség	114,2	15,6%
Keszü	Mezőgazdasági térség	425,2	58,1%
Keszü	Sajátos területfelhasználású térség	33,6	4,6%
Keszü	Települési térség	157,5	21,5%
Keszü	Vízgazdálkodási térség	0,8	0,1%
Kétújfalu	Erdőgazdálkodási térség	379,4	23,3%
Kétújfalu	Mezőgazdasági térség	1089,9	66,9%
Kétújfalu	Sajátos területfelhasználású térség	14,9	0,9%
Kétújfalu	Települési térség	137,1	8,4%
Kétújfalu	Vízgazdálkodási térség	9,0	0,5%
Királyegyháza	Erdőgazdálkodási térség	264,9	11,6%
Királyegyháza	Mezőgazdasági térség	1685,1	73,6%
Királyegyháza	Sajátos területfelhasználású térség	5,1	0,2%
Királyegyháza	Települési térség	327,5	14,3%
Királyegyháza	Vízgazdálkodási térség	5,8	0,3%
Kisasszonyfa	Erdőgazdálkodási térség	77,7	8,8%
Kisasszonyfa	Mezőgazdasági térség	760,4	85,7%
Kisasszonyfa	Települési térség	41,6	4,7%
Kisasszonyfa	Vízgazdálkodási térség	7,8	0,9%

Kisbeszterce	Erdőgazdálkodási térség	517,9	69,3%
Kisbeszterce	Mezőgazdasági térség	208,2	27,9%
Kisbeszterce	Települési térség	20,4	2,7%
Kisbeszterce	Vízgazdálkodási térség	0,4	0,1%
Kisbudmér	Erdőgazdálkodási térség	36,3	6,3%
Kisbudmér	Mezőgazdasági térség	500,9	87,5%
Kisbudmér	Települési térség	33,6	5,9%
Kisbudmér	Vízgazdálkodási térség	1,5	0,3%
Kisdér	Erdőgazdálkodási térség	55,2	12,6%
Kisdér	Mezőgazdasági térség	346,1	79,3%
Kisdér	Települési térség	35,0	8,0%
Kisdér	Vízgazdálkodási térség	0,3	0,1%
Kisdobsza	Erdőgazdálkodási térség	387,9	38,9%
Kisdobsza	Mezőgazdasági térség	542,7	54,5%
Kisdobsza	Települési térség	52,3	5,3%
Kisdobsza	Vízgazdálkodási térség	13,2	1,3%
Kishajmás	Erdőgazdálkodási térség	672,3	57,2%
Kishajmás	Mezőgazdasági térség	447,5	38,1%
Kishajmás	Települési térség	53,2	4,5%
Kishajmás	Vízgazdálkodási térség	2,8	0,2%
Kisharsány	Erdőgazdálkodási térség	204,6	15,8%
Kisharsány	Mezőgazdasági térség	996,6	77,1%
Kisharsány	Települési térség	91,4	7,1%
Kisharsány	Vízgazdálkodási térség	0,6	0,0%
Kisherend	Erdőgazdálkodási térség	229,3	33,1%
Kisherend	Mezőgazdasági térség	426,5	61,6%
Kisherend	Települési térség	36,3	5,2%
Kisherend	Vízgazdálkodási térség	0,3	0,0%
Kisjakabfalva	Erdőgazdálkodási térség	154,1	23,3%
Kisjakabfalva	Mezőgazdasági térség	460,9	69,6%
Kisjakabfalva	Települési térség	46,8	7,1%
Kisjakabfalva	Vízgazdálkodási térség	0,4	0,1%
Kiskassa	Erdőgazdálkodási térség	71,9	5,4%
Kiskassa	Mezőgazdasági térség	1201,2	90,1%
Kiskassa	Települési térség	46,9	3,5%
Kiskassa	Vízgazdálkodási térség	12,7	1,0%
Kislippó	Erdőgazdálkodási térség	23,7	2,8%
Kislippó	Mezőgazdasági térség	737,2	88,1%
Kislippó	Települési térség	74,8	8,9%
Kislippó	Vízgazdálkodási térség	1,2	0,1%

Kisnyárád	Erdőgazdálkodási térség	255,3	28,3%
Kisnyárád	Mezőgazdasági térség	600,5	66,5%
Kisnyárád	Települési térség	46,4	5,1%
Kisnyárád	Vízgazdálkodási térség	1,0	0,1%
Kistamási	Erdőgazdálkodási térség	27,7	6,3%
Kistamási	Mezőgazdasági térség	346,7	79,0%
Kistamási	Települési térség	63,7	14,5%
Kistamási	Vízgazdálkodási térség	0,7	0,2%
Kistapolca	Erdőgazdálkodási térség	2,6	0,7%
Kistapolca	Mezőgazdasági térség	305,0	85,3%
Kistapolca	Települési térség	45,6	12,8%
Kistapolca	Vízgazdálkodási térség	4,2	1,2%
Kistótfalu	Erdőgazdálkodási térség	472,6	45,0%
Kistótfalu	Mezőgazdasági térség	488,1	46,5%
Kistótfalu	Települési térség	79,8	7,6%
Kistótfalu	Vízgazdálkodási térség	9,1	0,9%
Kisvaszar	Erdőgazdálkodási térség	1800,1	88,4%
Kisvaszar	Mezőgazdasági térség	155,6	7,6%
Kisvaszar	Települési térség	75,3	3,7%
Kisvaszar	Vízgazdálkodási térség	4,3	0,2%
Kisszentmárton	Erdőgazdálkodási térség	427,3	28,8%
Kisszentmárton	Mezőgazdasági térség	982,1	66,1%
Kisszentmárton	Települési térség	54,5	3,7%
Kisszentmárton	Vízgazdálkodási térség	22,2	1,5%
Komló	Erdőgazdálkodási térség	2495,7	53,6%
Komló	Mezőgazdasági térség	779,1	16,7%
Komló	Sajátos területfelhasználású térség	217,4	4,7%
Komló	Települési térség	1146,7	24,6%
Komló	Vízgazdálkodási térség	16,6	0,4%
Körös	Erdőgazdálkodási térség	276,5	18,3%
Körös	Mezőgazdasági térség	1178,4	78,0%
Körös	Települési térség	50,5	3,3%
Körös	Vízgazdálkodási térség	6,2	0,4%
Kovácskőhidai	Erdőgazdálkodási térség	118,7	14,7%
Kovácskőhidai	Mezőgazdasági térség	578,6	71,5%
Kovácskőhidai	Települési térség	65,3	8,1%
Kovácskőhidai	Vízgazdálkodási térség	46,5	5,8%
Kovácskőhidai	Erdőgazdálkodási térség	532,4	68,0%
Kovácskőhidai	Mezőgazdasági térség	205,2	26,2%
Kovácskőhidai	Települési térség	27,4	3,5%

Kovácsszénája	Vízgazdálkodási térség	18,4	2,3%
Kozármisleny	Erdőgazdálkodási térség	458,5	31,7%
Kozármisleny	Mezőgazdasági térség	365,1	25,3%
Kozármisleny	Települési térség	613,5	42,5%
Kozármisleny	Vízgazdálkodási térség	7,5	0,5%
Köblény	Erdőgazdálkodási térség	635,1	79,0%
Köblény	Mezőgazdasági térség	113,6	14,1%
Köblény	Települési térség	54,7	6,8%
Köblény	Vízgazdálkodási térség	0,4	0,0%
Kökény	Erdőgazdálkodási térség	29,9	6,1%
Kökény	Mezőgazdasági térség	385,9	78,7%
Kökény	Sajátos területfelhasználású térség	22,7	4,6%
Kökény	Települési térség	51,4	10,5%
Kökény	Vízgazdálkodási térség	0,1	0,0%
Kölked	Erdőgazdálkodási térség	2729,7	44,0%
Kölked	Mezőgazdasági térség	2639,6	42,5%
Kölked	Sajátos területfelhasználású térség	15,3	0,2%
Kölked	Települési térség	155,9	2,5%
Kölked	Vízgazdálkodási térség	668,1	10,8%
Kővágószőlős	Erdőgazdálkodási térség	1017,7	55,8%
Kővágószőlős	Mezőgazdasági térség	518,6	28,4%
Kővágószőlős	Sajátos területfelhasználású térség	9,7	0,5%
Kővágószőlős	Települési térség	275,6	15,1%
Kővágószőlős	Vízgazdálkodási térség	3,0	0,2%
Kővágótöttös	Erdőgazdálkodási térség	814,2	58,4%
Kővágótöttös	Mezőgazdasági térség	466,7	33,5%
Kővágótöttös	Sajátos területfelhasználású térség	20,9	1,5%
Kővágótöttös	Települési térség	90,8	6,5%
Kővágótöttös	Vízgazdálkodási térség	1,4	0,1%
Lánycsók	Erdőgazdálkodási térség	395,1	15,6%
Lánycsók	Mezőgazdasági térség	1854,0	73,0%
Lánycsók	Települési térség	261,1	10,3%
Lánycsók	Vízgazdálkodási térség	30,3	1,2%
Lapáncsa	Erdőgazdálkodási térség	8,6	2,0%
Lapáncsa	Mezőgazdasági térség	351,5	80,7%
Lapáncsa	Települési térség	71,4	16,4%
Lapáncsa	Vízgazdálkodási térség	4,1	0,9%
Liget	Erdőgazdálkodási térség	558,2	46,2%
Liget	Mezőgazdasági térség	579,2	48,0%
Liget	Sajátos területfelhasználású térség	0,8	0,1%

Liget	Települési térség	67,4	5,6%
Liget	Vízgazdálkodási térség	1,7	0,1%
Lippó	Erdőgazdálkodási térség	8,5	0,6%
Lippó	Mezőgazdasági térség	1304,9	89,8%
Lippó	Települési térség	139,0	9,6%
Lippó	Vízgazdálkodási térség	0,4	0,0%
Liptód	Erdőgazdálkodási térség	539,8	36,0%
Liptód	Mezőgazdasági térség	759,0	50,6%
Liptód	Települési térség	188,8	12,6%
Liptód	Vízgazdálkodási térség	11,7	0,8%
Lothárd	Erdőgazdálkodási térség	146,0	14,0%
Lothárd	Mezőgazdasági térség	823,8	78,8%
Lothárd	Települési térség	74,6	7,1%
Lothárd	Vízgazdálkodási térség	1,1	0,1%
Lovászhetény	Erdőgazdálkodási térség	492,2	55,0%
Lovászhetény	Mezőgazdasági térség	279,9	31,3%
Lovászhetény	Települési térség	83,2	9,3%
Lovászhetény	Vízgazdálkodási térség	40,0	4,5%
Lúzsok	Erdőgazdálkodási térség	98,8	15,2%
Lúzsok	Mezőgazdasági térség	498,2	76,5%
Lúzsok	Települési térség	54,3	8,3%
Lúzsok	Vízgazdálkodási térség	0,3	0,0%
Mágocs	Erdőgazdálkodási térség	1154,2	27,1%
Mágocs	Mezőgazdasági térség	2459,4	57,8%
Mágocs	Sajátos területfelhasználású térség	24,7	0,6%
Mágocs	Települési térség	430,2	10,1%
Mágocs	Vízgazdálkodási térség	185,0	4,4%
Magyarbóly	Erdőgazdálkodási térség	52,5	3,0%
Magyarbóly	Mezőgazdasági térség	1437,4	83,5%
Magyarbóly	Sajátos területfelhasználású térség	0,0	0,0%
Magyarbóly	Települési térség	225,9	13,1%
Magyarbóly	Vízgazdálkodási térség	6,0	0,3%
Magyaregregy	Erdőgazdálkodási térség	1778,3	66,3%
Magyaregregy	Mezőgazdasági térség	799,0	29,8%
Magyaregregy	Települési térség	99,1	3,7%
Magyaregregy	Vízgazdálkodási térség	4,5	0,2%
Magyarhertelend	Erdőgazdálkodási térség	976,0	60,4%
Magyarhertelend	Mezőgazdasági térség	464,4	28,7%
Magyarhertelend	Települési térség	121,4	7,5%
Magyarhertelend	Vízgazdálkodási térség	54,1	3,4%

Magyarlukafa	Erdőgazdálkodási térség	934,9	72,1%
Magyarlukafa	Mezőgazdasági térség	297,7	23,0%
Magyarlukafa	Települési térség	35,1	2,7%
Magyarlukafa	Vízgazdálkodási térség	28,9	2,2%
Magyarmecske	Erdőgazdálkodási térség	164,4	13,8%
Magyarmecske	Mezőgazdasági térség	963,3	80,6%
Magyarmecske	Települési térség	65,9	5,5%
Magyarmecske	Vízgazdálkodási térség	1,2	0,1%
Magyarsarlós	Erdőgazdálkodási térség	334,7	41,7%
Magyarsarlós	Mezőgazdasági térség	386,0	48,0%
Magyarsarlós	Sajátos területfelhasználású térség	3,3	0,4%
Magyarsarlós	Települési térség	77,7	9,7%
Magyarsarlós	Vízgazdálkodási térség	1,8	0,2%
Magyarszék	Erdőgazdálkodási térség	677,9	48,9%
Magyarszék	Mezőgazdasági térség	496,5	35,8%
Magyarszék	Települési térség	207,7	15,0%
Magyarszék	Vízgazdálkodási térség	4,4	0,3%
Magyartelek	Erdőgazdálkodási térség	14,0	2,0%
Magyartelek	Mezőgazdasági térség	604,9	88,4%
Magyartelek	Települési térség	63,7	9,3%
Magyartelek	Vízgazdálkodási térség	1,7	0,3%
Majs	Erdőgazdálkodási térség	748,0	23,3%
Majs	Mezőgazdasági térség	2249,9	70,2%
Majs	Sajátos területfelhasználású térség	19,8	0,6%
Majs	Települési térség	160,8	5,0%
Majs	Vízgazdálkodási térség	27,0	0,8%
Mánfa	Erdőgazdálkodási térség	2099,0	75,8%
Mánfa	Mezőgazdasági térség	490,1	17,7%
Mánfa	Sajátos területfelhasználású térség	51,8	1,9%
Mánfa	Települési térség	124,2	4,5%
Mánfa	Vízgazdálkodási térség	4,9	0,2%
Maráza	Erdőgazdálkodási térség	161,5	16,6%
Maráza	Mezőgazdasági térség	732,3	75,5%
Maráza	Települési térség	75,9	7,8%
Maráza	Vízgazdálkodási térség	0,7	0,1%
Márfa	Erdőgazdálkodási térség	64,4	15,7%
Márfa	Mezőgazdasági térség	304,9	74,5%
Márfa	Települési térség	39,5	9,6%
Márfa	Vízgazdálkodási térség	0,4	0,1%
Máriakéménd	Erdőgazdálkodási térség	607,7	38,5%

Máriakéménd	Mezőgazdasági térség	887,1	56,2%
Máriakéménd	Települési térség	72,9	4,6%
Máriakéménd	Vízgazdálkodási térség	10,3	0,7%
Markóc	Erdőgazdálkodási térség	129,3	22,3%
Markóc	Mezőgazdasági térség	424,0	73,2%
Markóc	Települési térség	24,2	4,2%
Markóc	Vízgazdálkodási térség	1,4	0,3%
Marócsa	Erdőgazdálkodási térség	480,6	42,2%
Marócsa	Mezőgazdasági térség	640,1	56,2%
Marócsa	Települési térség	17,1	1,5%
Marócsa	Vízgazdálkodási térség	0,7	0,1%
Márok	Erdőgazdálkodási térség	28,9	1,8%
Márok	Mezőgazdasági térség	1432,9	89,9%
Márok	Települési térség	127,1	8,0%
Márok	Vízgazdálkodási térség	4,4	0,3%
Martonfa	Erdőgazdálkodási térség	298,8	52,5%
Martonfa	Mezőgazdasági térség	247,4	43,5%
Martonfa	Települési térség	22,4	3,9%
Martonfa	Vízgazdálkodási térség	0,5	0,1%
Matty	Erdőgazdálkodási térség	350,5	20,7%
Matty	Mezőgazdasági térség	1251,4	74,1%
Matty	Sajátos területfelhasználású térség	2,1	0,1%
Matty	Települési térség	71,2	4,2%
Matty	Vízgazdálkodási térség	14,7	0,9%
Máza	Erdőgazdálkodási térség	693,8	64,9%
Máza	Mezőgazdasági térség	192,3	18,0%
Máza	Sajátos területfelhasználású térség	26,7	2,5%
Máza	Települési térség	154,8	14,5%
Máza	Vízgazdálkodási térség	1,8	0,2%
Mecseknádasd	Erdőgazdálkodási térség	2125,4	58,9%
Mecseknádasd	Mezőgazdasági térség	1271,5	35,2%
Mecseknádasd	Sajátos területfelhasználású térség	4,2	0,1%
Mecseknádasd	Települési térség	199,2	5,5%
Mecseknádasd	Vízgazdálkodási térség	8,0	0,2%
Mecsekpölöske	Erdőgazdálkodási térség	274,5	37,6%
Mecsekpölöske	Mezőgazdasági térség	390,9	53,5%
Mecsekpölöske	Települési térség	59,4	8,1%
Mecsekpölöske	Vízgazdálkodási térség	5,9	0,8%
Mekényes	Erdőgazdálkodási térség	1113,7	62,7%
Mekényes	Mezőgazdasági térség	566,1	31,9%

Mekényes	Települési térség	94,7	5,3%
Mekényes	Vízgazdálkodási térség	2,0	0,1%
Merenye	Erdőgazdálkodási térség	179,4	12,4%
Merenye	Mezőgazdasági térség	1076,1	74,4%
Merenye	Települési térség	97,1	6,7%
Merenye	Vízgazdálkodási térség	94,7	6,5%
Meződ	Erdőgazdálkodási térség	470,5	45,2%
Meződ	Mezőgazdasági térség	529,9	50,9%
Meződ	Települési térség	37,4	3,6%
Meződ	Vízgazdálkodási térség	3,4	0,3%
Mindszentgodisa	Erdőgazdálkodási térség	854,7	37,2%
Mindszentgodisa	Mezőgazdasági térség	1287,5	56,1%
Mindszentgodisa	Települési térség	148,1	6,5%
Mindszentgodisa	Vízgazdálkodási térség	6,1	0,3%
Mohács	Erdőgazdálkodási térség	1410,1	12,6%
Mohács	Mezőgazdasági térség	7046,0	62,8%
Mohács	Sajátos területfelhasználású térség	12,1	0,1%
Mohács	Települési térség	2012,3	17,9%
Mohács	Vízgazdálkodási térség	743,0	6,6%
Molvány	Erdőgazdálkodási térség	211,8	15,4%
Molvány	Mezőgazdasági térség	1110,7	80,7%
Molvány	Települési térség	45,6	3,3%
Molvány	Vízgazdálkodási térség	7,7	0,6%
Monyoród	Erdőgazdálkodási térség	128,2	18,0%
Monyoród	Mezőgazdasági térség	531,0	74,6%
Monyoród	Települési térség	47,6	6,7%
Monyoród	Vízgazdálkodási térség	5,1	0,7%
Mozsgó	Erdőgazdálkodási térség	1059,5	48,7%
Mozsgó	Mezőgazdasági térség	1001,6	46,0%
Mozsgó	Települési térség	111,9	5,1%
Mozsgó	Vízgazdálkodási térség	3,1	0,1%
Nagybudmér	Erdőgazdálkodási térség	78,4	7,7%
Nagybudmér	Mezőgazdasági térség	877,6	85,9%
Nagybudmér	Települési térség	65,6	6,4%
Nagybudmér	Vízgazdálkodási térség	0,3	0,0%
Nagycsány	Erdőgazdálkodási térség	201,0	35,6%
Nagycsány	Mezőgazdasági térség	320,7	56,8%
Nagycsány	Települési térség	43,0	7,6%
Nagydobsza	Erdőgazdálkodási térség	142,4	10,8%
Nagydobsza	Mezőgazdasági térség	1032,3	78,0%

Nagydobsza	Települési térség	137,4	10,4%
Nagydobsza	Vízgazdálkodási térség	11,5	0,9%
Nagyhajmás	Erdőgazdálkodási térség	774,6	43,0%
Nagyhajmás	Mezőgazdasági térség	867,4	48,2%
Nagyhajmás	Sajátos területfelhasználású térség	1,1	0,1%
Nagyhajmás	Települési térség	140,7	7,8%
Nagyhajmás	Vízgazdálkodási térség	16,6	0,9%
Nagyharsány	Erdőgazdálkodási térség	248,8	9,6%
Nagyharsány	Mezőgazdasági térség	2128,8	81,9%
Nagyharsány	Sajátos területfelhasználású térség	41,3	1,6%
Nagyharsány	Települési térség	181,3	7,0%
Nagyharsány	Vízgazdálkodási térség	0,4	0,0%
Nagykozár	Erdőgazdálkodási térség	625,8	54,6%
Nagykozár	Mezőgazdasági térség	357,7	31,2%
Nagykozár	Sajátos területfelhasználású térség	11,3	1,0%
Nagykozár	Települési térség	150,1	13,1%
Nagykozár	Vízgazdálkodási térség	1,4	0,1%
Nagynyárád	Erdőgazdálkodási térség	202,5	8,3%
Nagynyárád	Mezőgazdasági térség	2060,4	84,6%
Nagynyárád	Települési térség	167,6	6,9%
Nagynyárád	Vízgazdálkodási térség	3,9	0,2%
Nagypall	Erdőgazdálkodási térség	341,8	47,9%
Nagypall	Mezőgazdasági térség	277,6	38,9%
Nagypall	Települési térség	67,4	9,5%
Nagypall	Vízgazdálkodási térség	26,5	3,7%
Nagypeterd	Erdőgazdálkodási térség	56,9	4,9%
Nagypeterd	Mezőgazdasági térség	1026,1	88,2%
Nagypeterd	Települési térség	77,7	6,7%
Nagypeterd	Vízgazdálkodási térség	2,3	0,2%
Nagytótfalu	Erdőgazdálkodási térség	252,5	22,6%
Nagytótfalu	Mezőgazdasági térség	809,3	72,5%
Nagytótfalu	Települési térség	54,4	4,9%
Nagytótfalu	Vízgazdálkodási térség	0,3	0,0%
Nagyváty	Erdőgazdálkodási térség	503,2	39,7%
Nagyváty	Mezőgazdasági térség	694,3	54,8%
Nagyváty	Települési térség	67,8	5,4%
Nagyváty	Vízgazdálkodási térség	1,4	0,1%
Nemeske	Erdőgazdálkodási térség	191,3	18,1%
Nemeske	Mezőgazdasági térség	758,4	71,7%
Nemeske	Települési térség	106,0	10,0%

Nemeske	Vízgazdálkodási térség	1,7	0,2%
Nyugotszenterzsébet	Erdőgazdálkodási térség	372,8	40,4%
Nyugotszenterzsébet	Mezőgazdasági térség	487,2	52,8%
Nyugotszenterzsébet	Települési térség	62,4	6,8%
Nyugotszenterzsébet	Vízgazdálkodási térség	0,2	0,0%
Óbánya	Erdőgazdálkodási térség	637,9	85,1%
Óbánya	Mezőgazdasági térség	77,4	10,3%
Óbánya	Települési térség	33,2	4,4%
Óbánya	Vízgazdálkodási térség	0,9	0,1%
Ócsárd	Erdőgazdálkodási térség	323,8	25,6%
Ócsárd	Mezőgazdasági térség	832,2	65,8%
Ócsárd	Települési térség	93,6	7,4%
Ócsárd	Vízgazdálkodási térség	15,9	1,3%
Ófalu	Erdőgazdálkodási térség	419,4	42,6%
Ófalu	Mezőgazdasági térség	466,8	47,4%
Ófalu	Települési térség	97,3	9,9%
Ófalu	Vízgazdálkodási térség	1,3	0,1%
Okorág	Erdőgazdálkodási térség	60,5	5,1%
Okorág	Mezőgazdasági térség	1037,7	87,6%
Okorág	Települési térség	57,0	4,8%
Okorág	Vízgazdálkodási térség	29,6	2,5%
Okorvölgy	Erdőgazdálkodási térség	118,9	38,2%
Okorvölgy	Mezőgazdasági térség	161,4	51,8%
Okorvölgy	Települési térség	30,6	9,8%
Okorvölgy	Vízgazdálkodási térség	0,5	0,2%
Olasz	Erdőgazdálkodási térség	136,8	13,3%
Olasz	Mezőgazdasági térség	758,0	73,7%
Olasz	Települési térség	129,9	12,6%
Olasz	Vízgazdálkodási térség	4,3	0,4%
Old	Erdőgazdálkodási térség	128,3	9,1%
Old	Mezőgazdasági térség	1166,4	82,9%
Old	Települési térség	107,5	7,6%
Old	Vízgazdálkodási térség	5,0	0,4%
Orfú	Erdőgazdálkodási térség	2066,2	64,3%
Orfú	Mezőgazdasági térség	556,1	17,3%
Orfú	Sajátos területfelhasználású térség	0,5	0,0%
Orfú	Települési térség	471,3	14,7%
Orfú	Vízgazdálkodási térség	121,4	3,8%
Oroszló	Erdőgazdálkodási térség	174,9	28,6%
Oroszló	Mezőgazdasági térség	349,8	57,1%

Oroszló	Sajátos területfelhasználású térség	3,5	0,6%
Oroszló	Települési térség	78,8	12,9%
Oroszló	Vízgazdálkodási térség	5,2	0,9%
Ózdfalu	Erdőgazdálkodási térség	77,8	9,7%
Ózdfalu	Mezőgazdasági térség	684,3	85,6%
Ózdfalu	Települési térség	36,8	4,6%
Ózdfalu	Vízgazdálkodási térség	0,7	0,1%
Palé	Erdőgazdálkodási térség	95,1	44,2%
Palé	Mezőgazdasági térség	92,5	43,0%
Palé	Települési térség	26,8	12,5%
Palé	Vízgazdálkodási térség	0,6	0,3%
Palkonya	Erdőgazdálkodási térség	308,3	30,8%
Palkonya	Mezőgazdasági térség	566,2	56,6%
Palkonya	Települési térség	62,9	6,3%
Palkonya	Vízgazdálkodási térség	63,0	6,3%
Palotabozsok	Erdőgazdálkodási térség	55,2	2,7%
Palotabozsok	Mezőgazdasági térség	1725,0	85,4%
Palotabozsok	Települési térség	226,0	11,2%
Palotabozsok	Vízgazdálkodási térség	12,6	0,6%
Páprád	Erdőgazdálkodási térség	675,6	55,8%
Páprád	Mezőgazdasági térség	480,8	39,7%
Páprád	Települési térség	53,2	4,4%
Páprád	Vízgazdálkodási térség	2,1	0,2%
Patapoklosi	Erdőgazdálkodási térség	299,4	23,7%
Patapoklosi	Mezőgazdasági térség	868,7	68,6%
Patapoklosi	Települési térség	93,9	7,4%
Patapoklosi	Vízgazdálkodási térség	3,7	0,3%
Pécs	Erdőgazdálkodási térség	5763,8	35,4%
Pécs	Mezőgazdasági térség	2896,8	17,8%
Pécs	Sajátos területfelhasználású térség	26,6	0,2%
Pécs	Települési térség	7514,6	46,2%
Pécs	Vízgazdálkodási térség	75,6	0,5%
Pécsbagota	Erdőgazdálkodási térség	313,5	51,7%
Pécsbagota	Mezőgazdasági térség	263,7	43,5%
Pécsbagota	Települési térség	28,2	4,7%
Pécsbagota	Vízgazdálkodási térség	1,1	0,2%
Pécsdevecser	Erdőgazdálkodási térség	52,6	11,1%
Pécsdevecser	Mezőgazdasági térség	394,3	83,2%
Pécsdevecser	Települési térség	26,4	5,6%
Pécsdevecser	Vízgazdálkodási térség	0,4	0,1%

Pécsudvard	Erdőgazdálkodási térség	333,2	39,5%
Pécsudvard	Mezőgazdasági térség	353,2	41,9%
Pécsudvard	Sajátos területfelhasználású térség	13,5	1,6%
Pécsudvard	Települési térség	141,1	16,7%
Pécsudvard	Vízgazdálkodási térség	2,4	0,3%
Pécsvárad	Erdőgazdálkodási térség	1981,3	55,0%
Pécsvárad	Mezőgazdasági térség	1106,2	30,7%
Pécsvárad	Sajátos területfelhasználású térség	33,6	0,9%
Pécsvárad	Települési térség	438,6	12,2%
Pécsvárad	Vízgazdálkodási térség	43,7	1,2%
Pellérd	Erdőgazdálkodási térség	593,4	28,4%
Pellérd	Mezőgazdasági térség	953,3	45,5%
Pellérd	Sajátos területfelhasználású térség	62,6	3,0%
Pellérd	Települési térség	323,7	15,5%
Pellérd	Vízgazdálkodási térség	159,8	7,6%
Pereked	Erdőgazdálkodási térség	399,3	59,3%
Pereked	Mezőgazdasági térség	233,4	34,6%
Pereked	Települési térség	37,3	5,5%
Pereked	Vízgazdálkodási térség	3,7	0,6%
Peterd	Erdőgazdálkodási térség	111,4	10,5%
Peterd	Mezőgazdasági térség	891,2	84,1%
Peterd	Települési térség	50,2	4,7%
Peterd	Vízgazdálkodási térség	7,3	0,7%
Pettend	Erdőgazdálkodási térség	299,8	50,2%
Pettend	Mezőgazdasági térség	268,1	44,9%
Pettend	Települési térség	27,0	4,5%
Pettend	Vízgazdálkodási térség	2,1	0,3%
Piskó	Erdőgazdálkodási térség	217,6	18,8%
Piskó	Mezőgazdasági térség	839,0	72,6%
Piskó	Települési térség	70,5	6,1%
Piskó	Vízgazdálkodási térség	28,1	2,4%
Pócsa	Erdőgazdálkodási térség	93,9	11,7%
Pócsa	Mezőgazdasági térség	675,9	83,9%
Pócsa	Települési térség	34,2	4,3%
Pócsa	Vízgazdálkodási térség	1,1	0,1%
Pogány	Erdőgazdálkodási térség	265,6	23,0%
Pogány	Mezőgazdasági térség	579,7	50,2%
Pogány	Sajátos területfelhasználású térség	112,1	9,7%
Pogány	Települési térség	185,6	16,1%
Pogány	Vízgazdálkodási térség	11,6	1,0%

Rádfalva	Erdőgazdálkodási térség	351,2	27,3%
Rádfalva	Mezőgazdasági térség	873,8	67,8%
Rádfalva	Települési térség	56,5	4,4%
Rádfalva	Vízgazdálkodási térség	6,3	0,5%
Regenye	Erdőgazdálkodási térség	116,8	19,0%
Regenye	Mezőgazdasági térség	464,0	75,5%
Regenye	Települési térség	33,8	5,5%
Regenye	Vízgazdálkodási térség	0,3	0,0%
Romonya	Erdőgazdálkodási térség	355,6	50,3%
Romonya	Mezőgazdasági térség	297,4	42,0%
Romonya	Települési térség	48,2	6,8%
Romonya	Vízgazdálkodási térség	6,4	0,9%
Rózsafa	Erdőgazdálkodási térség	80,4	4,8%
Rózsafa	Mezőgazdasági térség	1484,1	89,2%
Rózsafa	Települési térség	96,4	5,8%
Rózsafa	Vízgazdálkodási térség	3,0	0,2%
Sámod	Erdőgazdálkodási térség	198,6	32,0%
Sámod	Mezőgazdasági térség	344,9	55,6%
Sámod	Települési térség	74,9	12,1%
Sámod	Vízgazdálkodási térség	2,0	0,3%
Sárok	Erdőgazdálkodási térség	4,1	0,9%
Sárok	Mezőgazdasági térség	393,0	85,1%
Sárok	Települési térség	63,9	13,8%
Sárok	Vízgazdálkodási térség	0,6	0,1%
Sásd	Erdőgazdálkodási térség	381,5	25,6%
Sásd	Mezőgazdasági térség	815,9	54,8%
Sásd	Sajátos területfelhasználású térség	2,9	0,2%
Sásd	Települési térség	282,3	19,0%
Sásd	Vízgazdálkodási térség	5,0	0,3%
Sátorhely	Erdőgazdálkodási térség	211,3	12,0%
Sátorhely	Mezőgazdasági térség	1455,7	82,7%
Sátorhely	Települési térség	82,1	4,7%
Sátorhely	Vízgazdálkodási térség	10,9	0,6%
Sellye	Erdőgazdálkodási térség	918,9	36,5%
Sellye	Mezőgazdasági térség	1249,7	49,6%
Sellye	Sajátos területfelhasználású térség	13,4	0,5%
Sellye	Települési térség	313,2	12,4%
Sellye	Vízgazdálkodási térség	24,0	1,0%
Siklós	Erdőgazdálkodási térség	1275,0	25,0%
Siklós	Mezőgazdasági térség	2499,7	49,1%

Siklós	Sajátos területfelhasználású térség	24,1	0,5%
Siklós	Települési térség	1289,4	25,3%
Siklós	Vízgazdálkodási térség	3,5	0,1%
Siklósbodony	Erdőgazdálkodási térség	309,8	71,4%
Siklósbodony	Mezőgazdasági térség	95,1	21,9%
Siklósbodony	Települési térség	27,5	6,3%
Siklósbodony	Vízgazdálkodási térség	1,3	0,3%
Siklósnagyfalu	Erdőgazdálkodási térség	11,9	1,3%
Siklósnagyfalu	Mezőgazdasági térség	823,3	90,6%
Siklósnagyfalu	Települési térség	58,8	6,5%
Siklósnagyfalu	Vízgazdálkodási térség	14,5	1,6%
Somberek	Erdőgazdálkodási térség	283,9	9,0%
Somberek	Mezőgazdasági térség	2417,3	76,9%
Somberek	Sajátos területfelhasználású térség	47,9	1,5%
Somberek	Települési térség	300,6	9,6%
Somberek	Vízgazdálkodási térség	92,8	3,0%
Somogyapáti	Erdőgazdálkodási térség	130,7	13,0%
Somogyapáti	Mezőgazdasági térség	747,6	74,2%
Somogyapáti	Települési térség	86,2	8,6%
Somogyapáti	Vízgazdálkodási térség	42,9	4,3%
Somogyhárságy	Erdőgazdálkodási térség	1940,8	62,7%
Somogyhárságy	Mezőgazdasági térség	983,4	31,8%
Somogyhárságy	Települési térség	143,5	4,6%
Somogyhárságy	Vízgazdálkodási térség	29,0	0,9%
Somogyhatvan	Erdőgazdálkodási térség	513,7	38,0%
Somogyhatvan	Mezőgazdasági térség	706,3	52,3%
Somogyhatvan	Települési térség	109,0	8,1%
Somogyhatvan	Vízgazdálkodási térség	22,5	1,7%
Somogyviszló	Erdőgazdálkodási térség		
Somogyviszló	Mezőgazdasági térség	626,9	49,7%
Somogyviszló	Települési térség	72,4	5,7%
Somogyviszló	Vízgazdálkodási térség	62,7	5,0%
Sósvertike	Erdőgazdálkodási térség	151,8	23,0%
Sósvertike	Mezőgazdasági térség	459,2	69,5%
Sósvertike	Települési térség	47,5	7,2%
Sósvertike	Vízgazdálkodási térség	1,8	0,3%
Sumony	Erdőgazdálkodási térség	885,4	43,8%
Sumony	Mezőgazdasági térség	989,2	48,9%
Sumony	Települési térség	70,1	3,5%
Sumony	Vízgazdálkodási térség	76,6	3,8%

Szabadszentkirály	Erdőgazdálkodási térség	1,8	0,1%
Szabadszentkirály	Mezőgazdasági térség	1120,2	88,3%
Szabadszentkirály	Települési térség	145,3	11,4%
Szabadszentkirály	Vízgazdálkodási térség	1,6	0,1%
Szágy	Erdőgazdálkodási térség	657,0	69,9%
Szágy	Mezőgazdasági térség	237,7	25,3%
Szágy	Települési térség	45,1	4,8%
Szágy	Vízgazdálkodási térség	0,6	0,1%
Szajk	Erdőgazdálkodási térség	72,5	6,4%
Szajk	Mezőgazdasági térség	884,6	77,8%
Szajk	Települési térség	169,8	14,9%
Szajk	Vízgazdálkodási térség	9,4	0,8%
Szalánta	Erdőgazdálkodási térség	110,6	6,5%
Szalánta	Mezőgazdasági térség	1311,1	76,8%
Szalánta	Települési térség	280,3	16,4%
Szalánta	Vízgazdálkodási térség	5,9	0,3%
Szalatnak	Erdőgazdálkodási térség	506,2	49,2%
Szalatnak	Mezőgazdasági térség	415,5	40,4%
Szalatnak	Települési térség	76,6	7,5%
Szalatnak	Vízgazdálkodási térség	29,7	2,9%
Szaporca	Erdőgazdálkodási térség	143,2	14,8%
Szaporca	Mezőgazdasági térség	687,3	71,2%
Szaporca	Sajátos területfelhasználású térség	31,0	3,2%
Szaporca	Települési térség	50,1	5,2%
Szaporca	Vízgazdálkodási térség	53,5	5,5%
Szárász	Erdőgazdálkodási térség	327,1	54,7%
Szárász	Mezőgazdasági térség	217,7	36,4%
Szárász	Települési térség	44,1	7,4%
Szárász	Vízgazdálkodási térség	9,0	1,5%
Szászvár	Erdőgazdálkodási térség	1474,2	69,6%
Szászvár	Mezőgazdasági térség	398,2	18,8%
Szászvár	Települési térség	238,3	11,3%
Szászvár	Vízgazdálkodási térség	6,2	0,3%
Szava	Erdőgazdálkodási térség	279,3	22,1%
Szava	Mezőgazdasági térség	857,2	67,8%
Szava	Települési térség	126,4	10,0%
Szava	Vízgazdálkodási térség	1,2	0,1%
Szebény	Erdőgazdálkodási térség	402,6	28,0%
Szebény	Mezőgazdasági térség	913,3	63,6%
Szebény	Települési térség	101,2	7,0%

Szebény	Vízgazdálkodási térség	19,5	1,4%
Szederkény	Erdőgazdálkodási térség	97,5	6,8%
Szederkény	Mezőgazdasági térség	1178,9	82,3%
Szederkény	Települési térség	153,8	10,7%
Szederkény	Vízgazdálkodási térség	2,6	0,2%
Székelyszabar	Erdőgazdálkodási térség	563,7	36,4%
Székelyszabar	Mezőgazdasági térség	873,2	56,4%
Székelyszabar	Települési térség	109,9	7,1%
Székelyszabar	Vízgazdálkodási térség	0,8	0,1%
Szellő	Erdőgazdálkodási térség	310,4	52,1%
Szellő	Mezőgazdasági térség	250,2	42,0%
Szellő	Települési térség	34,1	5,7%
Szellő	Vízgazdálkodási térség	1,6	0,3%
Szemely	Erdőgazdálkodási térség	572,5	60,5%
Szemely	Mezőgazdasági térség	297,3	31,4%
Szemely	Települési térség	72,7	7,7%
Szemely	Vízgazdálkodási térség	4,1	0,4%
Szentedénes	Erdőgazdálkodási térség	239,2	19,7%
Szentedénes	Mezőgazdasági térség	896,8	73,8%
Szentedénes	Települési térség	77,1	6,3%
Szentedénes	Vízgazdálkodási térség	2,3	0,2%
Szenteegát	Erdőgazdálkodási térség	1230,7	44,3%
Szenteegát	Mezőgazdasági térség	1438,0	51,8%
Szenteegát	Sajátos területfelhasználású térség	10,5	0,4%
Szenteegát	Települési térség	87,3	3,1%
Szenteegát	Vízgazdálkodási térség	11,1	0,4%
Szentkatalin	Erdőgazdálkodási térség	609,7	45,8%
Szentkatalin	Mezőgazdasági térség	666,0	50,0%
Szentkatalin	Települési térség	53,7	4,0%
Szentkatalin	Vízgazdálkodási térség	1,8	0,1%
Szentlászló	Erdőgazdálkodási térség	595,9	42,4%
Szentlászló	Mezőgazdasági térség	670,8	47,7%
Szentlászló	Települési térség	102,3	7,3%
Szentlászló	Vízgazdálkodási térség	36,7	2,6%
Szentlőrinc	Erdőgazdálkodási térség	419,6	15,1%
Szentlőrinc	Mezőgazdasági térség	1901,6	68,4%
Szentlőrinc	Települési térség	443,8	16,0%
Szentlőrinc	Vízgazdálkodási térség	16,1	0,6%
Szigetvár	Erdőgazdálkodási térség	594,2	15,0%
Szigetvár	Mezőgazdasági térség	2444,5	61,9%

Szigetvár	Sajátos területfelhasználású térség	30,9	0,8%
Szigetvár	Települési térség	857,5	21,7%
Szigetvár	Vízgazdálkodási térség	24,6	0,6%
Szilágy	Erdőgazdálkodási térség	592,5	51,3%
Szilágy	Mezőgazdasági térség	506,8	43,9%
Szilágy	Települési térség	54,6	4,7%
Szilágy	Vízgazdálkodási térség	0,9	0,1%
Szilvás	Erdőgazdálkodási térség	66,9	11,1%
Szilvás	Mezőgazdasági térség	471,5	78,0%
Szilvás	Sajátos területfelhasználású térség	10,6	1,7%
Szilvás	Települési térség	52,5	8,7%
Szilvás	Vízgazdálkodási térség	3,0	0,5%
Szőke	Erdőgazdálkodási térség	119,9	18,5%
Szőke	Mezőgazdasági térség	480,8	74,2%
Szőke	Települési térség	37,2	5,7%
Szőke	Vízgazdálkodási térség	10,5	1,6%
Szőkéd	Erdőgazdálkodási térség	67,8	7,1%
Szőkéd	Mezőgazdasági térség	818,7	85,5%
Szőkéd	Sajátos területfelhasználású térség	16,7	1,7%
Szőkéd	Települési térség	43,8	4,6%
Szőkéd	Vízgazdálkodási térség	11,1	1,2%
Szőrény	Erdőgazdálkodási térség	113,7	25,8%
Szőrény	Mezőgazdasági térség	300,8	68,2%
Szőrény	Települési térség	25,4	5,8%
Szőrény	Vízgazdálkodási térség	0,9	0,2%
Szulimán	Erdőgazdálkodási térség	430,8	41,1%
Szulimán	Mezőgazdasági térség	560,0	53,4%
Szulimán	Települési térség	56,5	5,4%
Szulimán	Vízgazdálkodási térség	1,9	0,2%
Szűr	Erdőgazdálkodási térség	95,6	12,2%
Szűr	Mezőgazdasági térség	612,7	78,2%
Szűr	Települési térség	67,2	8,6%
Szűr	Vízgazdálkodási térség	8,1	1,0%
Tarrós	Erdőgazdálkodási térség	265,2	50,2%
Tarrós	Mezőgazdasági térség	216,1	40,9%
Tarrós	Települési térség	47,1	8,9%
Tarrós	Vízgazdálkodási térség	0,3	0,1%
Tékes	Erdőgazdálkodási térség	788,9	62,8%
Tékes	Mezőgazdasági térség	401,9	32,0%
Tékes	Települési térség	63,8	5,1%

Tékes	Vízgazdálkodási térség	1,7	0,1%
Teklafalu	Erdőgazdálkodási térség	557,2	33,2%
Teklafalu	Mezőgazdasági térség	1013,6	60,5%
Teklafalu	Települési térség	99,6	5,9%
Teklafalu	Vízgazdálkodási térség	5,7	0,3%
Tengeri	Erdőgazdálkodási térség	124,2	27,9%
Tengeri	Mezőgazdasági térség	291,1	65,3%
Tengeri	Települési térség	25,4	5,7%
Tengeri	Vízgazdálkodási térség	4,9	1,1%
Tésenfa	Erdőgazdálkodási térség	128,0	15,2%
Tésenfa	Mezőgazdasági térség	650,3	77,4%
Tésenfa	Sajátos területfelhasználású térség	0,0	0,0%
Tésenfa	Települési térség	50,8	6,0%
Tésenfa	Vízgazdálkodási térség	11,4	1,4%
Téseny	Erdőgazdálkodási térség	131,7	10,9%
Téseny	Mezőgazdasági térség	946,7	78,4%
Téseny	Települési térség	128,4	10,6%
Téseny	Vízgazdálkodási térség	0,8	0,1%
Tófú	Erdőgazdálkodási térség	339,4	78,1%
Tófú	Mezőgazdasági térség	51,4	11,8%
Tófú	Települési térség	38,0	8,7%
Tófú	Vízgazdálkodási térség	5,7	1,3%
Tormás	Erdőgazdálkodási térség	1829,7	74,1%
Tormás	Mezőgazdasági térség	568,7	23,0%
Tormás	Települési térség	50,8	2,1%
Tormás	Vízgazdálkodási térség	20,7	0,8%
Tótszentgyörgy	Erdőgazdálkodási térség	30,3	4,0%
Tótszentgyörgy	Mezőgazdasági térség	666,3	88,8%
Tótszentgyörgy	Települési térség	42,8	5,7%
Tótszentgyörgy	Vízgazdálkodási térség	10,6	1,4%
Töttös	Erdőgazdálkodási térség	751,6	32,7%
Töttös	Mezőgazdasági térség	1359,2	59,1%
Töttös	Települési térség	170,2	7,4%
Töttös	Vízgazdálkodási térség	17,9	0,8%
Túrony	Erdőgazdálkodási térség	211,7	22,5%
Túrony	Mezőgazdasági térség	602,5	64,1%
Túrony	Települési térség	125,2	13,3%
Túrony	Vízgazdálkodási térség	0,3	0,0%
Udvar	Erdőgazdálkodási térség	0,2	0,0%
Udvar	Mezőgazdasági térség	381,2	89,7%

Udvar	Települési térség	42,3	10,0%
Udvar	Vízgazdálkodási térség	1,2	0,3%
Újpetre	Erdőgazdálkodási térség	194,9	11,7%
Újpetre	Mezőgazdasági térség	1260,8	75,5%
Újpetre	Települési térség	195,7	11,7%
Újpetre	Vízgazdálkodási térség	19,3	1,2%
Vajszló	Erdőgazdálkodási térség	624,7	35,3%
Vajszló	Mezőgazdasági térség	910,5	51,4%
Vajszló	Települési térség	229,2	12,9%
Vajszló	Vízgazdálkodási térség	6,2	0,4%
Várad	Erdőgazdálkodási térség	310,4	39,2%
Várad	Mezőgazdasági térség	455,5	57,4%
Várad	Települési térség	25,6	3,2%
Várad	Vízgazdálkodási térség	1,3	0,2%
Varga	Erdőgazdálkodási térség	425,0	50,8%
Varga	Mezőgazdasági térség	372,4	44,5%
Varga	Települési térség	37,7	4,5%
Varga	Vízgazdálkodási térség	1,1	0,1%
Vásárosbéc	Erdőgazdálkodási térség	1351,6	54,9%
Vásárosbéc	Mezőgazdasági térség	1015,5	41,2%
Vásárosbéc	Települési térség	93,0	3,8%
Vásárosbéc	Vízgazdálkodási térség	4,0	0,2%
Vásárosdombó	Erdőgazdálkodási térség	170,5	14,5%
Vásárosdombó	Mezőgazdasági térség	806,4	68,7%
Vásárosdombó	Települési térség	190,9	16,3%
Vásárosdombó	Vízgazdálkodási térség	5,9	0,5%
Váznok	Erdőgazdálkodási térség	124,6	26,2%
Váznok	Mezőgazdasági térség	295,7	62,2%
Váznok	Települési térség	54,5	11,5%
Váznok	Vízgazdálkodási térség	0,3	0,1%
Vejtí	Erdőgazdálkodási térség	241,4	24,7%
Vejtí	Mezőgazdasági térség	669,9	68,6%
Vejtí	Települési térség	54,1	5,5%
Vejtí	Vízgazdálkodási térség	11,0	1,1%
Vékény	Erdőgazdálkodási térség	785,0	83,9%
Vékény	Mezőgazdasági térség	106,5	11,4%
Vékény	Települési térség	43,2	4,6%
Vékény	Vízgazdálkodási térség	1,4	0,2%
Velény	Erdőgazdálkodási térség	278,7	39,3%
Velény	Mezőgazdasági térség	375,2	52,9%

Velény	Települési térség	52,9	7,5%
Velény	Vízgazdálkodási térség	1,9	0,3%
Véménd	Erdőgazdálkodási térség	1622,1	51,0%
Véménd	Mezőgazdasági térség	1263,3	39,7%
Véménd	Települési térség	290,2	9,1%
Véménd	Vízgazdálkodási térség	5,5	0,2%
Versend	Erdőgazdálkodási térség	422,2	29,9%
Versend	Mezőgazdasági térség	896,7	63,5%
Versend	Települési térség	94,0	6,7%
Versend	Vízgazdálkodási térség	0,3	0,0%
Villány	Erdőgazdálkodási térség	185,4	8,4%
Villány	Mezőgazdasági térség	1691,7	76,8%
Villány	Sajátos területfelhasználású térség	5,1	0,2%
Villány	Települési térség	313,1	14,2%
Villány	Vízgazdálkodási térség	6,1	0,3%
Villánykövesd	Erdőgazdálkodási térség	343,2	45,8%
Villánykövesd	Mezőgazdasági térség	327,7	43,7%
Villánykövesd	Települési térség	62,9	8,4%
Villánykövesd	Vízgazdálkodási térség	15,5	2,1%
Vokány	Erdőgazdálkodási térség	314,5	18,4%
Vokány	Mezőgazdasági térség	1227,1	71,8%
Vokány	Települési térség	136,7	8,0%
Vokány	Vízgazdálkodási térség	31,1	1,8%
Zádor	Erdőgazdálkodási térség	304,9	20,0%
Zádor	Mezőgazdasági térség	1133,4	74,4%
Zádor	Települési térség	82,2	5,4%
Zádor	Vízgazdálkodási térség	2,6	0,2%
Zaláta	Erdőgazdálkodási térség	855,7	39,2%
Zaláta	Mezőgazdasági térség	1251,8	57,3%
Zaláta	Települési térség	60,0	2,7%
Zaláta	Vízgazdálkodási térség	16,0	0,7%
Zengővárkony	Erdőgazdálkodási térség	1183,7	70,9%
Zengővárkony	Mezőgazdasági térség	373,4	22,4%
Zengővárkony	Települési térség	112,5	6,7%
Zengővárkony	Vízgazdálkodási térség	0,9	0,1%
Zók	Erdőgazdálkodási térség	144,5	16,2%
Zók	Mezőgazdasági térség	678,9	76,0%
Zók	Sajátos területfelhasználású térség	1,9	0,2%
Zók	Települési térség	65,6	7,3%
Zók	Vízgazdálkodási térség	2,4	0,3%

Drávacsehi	x	x		x	x	x	x	x		x	x						x		x
Drávacsepely		x		x	x	x	x			x									
Drávafok	x	x		x	x	x	x	x		x			x						x
Drávaiványi	x	x		x	x	x	x	x		x			x						x
Drávakeresztúr	x	x		x	x	x	x	x		x	x		x				x		x
Drávapalkonya	x	x		x	x	x	x	x		x	x		x	x			x		x
Drávapiski				x	x	x	x			x									
Drávaszabolcs	x	x		x	x	x	x	x		x	x		x	x	x	x	x		x
Drávaszerdahely	x	x	x	x	x	x	x	x		x									
Drávasztára	x	x		x	x	x	x	x		x	x						x		x
Dunaszekcső	x	x		x	x	x	x	x	x	x	x				x		x		
Egerág		x		x	x	x	x	x											x
Egyházasharaszti	x			x	x	x	x	x		x			x	x					
Egyházaskozár		x		x	x	x	x	x		x									
Ellend	x	x			x	x	x	x							x				x
Endrőc	x	x		x	x	x	x	x											
Erdősmárok	x	x			x	x	x	x											
Erdősmecske	x	x		x	x	x	x	x		x								x	
Erzsébet	x	x			x	x	x	x											
Fazekasboda	x	x			x	x	x	x											
Feked	x	x		x	x	x	x	x		x			x					x	x
Felsőegerszeg				x	x	x	x	x		x					x				
Felsőszentmárton	x	x		x	x	x	x	x		x	x			x				x	x
Garé		x		x	x	x	x	x											
Gerde		x		x	x	x	x												
Gerényes		x		x	x	x	x	x		x									
Geresdlak	x	x			x	x	x	x					x					x	
Gilvánfa	x	x			x	x	x	x											
Gödre	x	x		x	x	x	x	x		x			x						
Görcsöny	x	x		x	x	x	x	x		x			x		x				x
Görcsönydoboka		x		x	x	x	x	x		x									
Gordisa	x	x		x	x	x	x	x		x	x			x				x	x
Gyöngyfa				x	x	x	x			x									
Gyöngyösmellék	x	x		x	x	x	x	x		x									
Gyód		x			x	x	x	x		x			x						x
Harkány	x	x		x	x	x	x	x		x			x	x			x	x	x
Hásságy	x	x		x	x	x	x	x											x
Hegyhátmaróc		x		x	x	x	x	x									x		
Hegyszentmárton	x	x		x	x	x	x	x		x									x
Helesfa	x	x		x	x	x	x	x		x			x						

Kistapolca				x	x	x	x			x								
Kistótfalu	x	x		x	x	x	x	x		x				x				x
Kisvaszar	x			x	x	x	x	x		x								
Köblény	x	x		x	x	x	x	x							x			
Kökény	x	x		x	x	x	x	x		x				x				x
Kölked	x	x		x	x	x	x	x	x	x	x			x			x	x
Komló	x	x		x	x	x	x	x		x			x		x	x	x	
Kovácsbuda	x	x	x	x	x	x	x	x					x	x				
Kovácsszénája	x			x	x	x	x	x		x					x		x	x
Kővágószőlős	x	x			x	x	x	x		x			x			x		x
Kővágótöttös	x	x			x	x	x	x		x					x			x
Kozármisleny	x					x	x						x			x	x	x
Kórós	x	x		x	x	x	x	x		x								
Lánycsók		x		x	x	x	x	x		x						x	x	x
Lapáncsa		x		x	x	x				x								
Liget	x	x		x	x	x	x	x		x								
Lippó	x	x		x	x	x		x		x						x		
Liptód		x			x	x	x	x							x			
Lothárd		x		x	x	x	x											x
Lovászhetény	x	x		x		x	x	x		x								
Lúzsok	x	x		x	x	x	x	x		x								x
Mágocs	x	x		x	x	x	x	x		x				x				x
Magyarbóly		x		x	x	x				x							x	
Magyaregregy	x				x	x	x	x		x					x	x	x	
Magyarhertelend	x	x		x	x	x	x	x		x					x		x	
Magyarlukafa	x	x	x	x	x	x	x	x										
Magyarmecske	x			x	x	x	x	x		x								
Magyarsarlós	x	x		x	x	x	x	x							x			x
Magyarszék	x	x		x	x	x	x	x							x		x	
Magyartelek		x		x	x	x		x		x								
Majs	x	x		x	x	x	x	x		x								
Mánfa	x	x			x	x	x	x		x					x		x	
Maráza		x				x	x	x							x			
Márfa		x		x	x	x	x	x		x								x
Máriakéménd		x			x	x	x	x		x								
Markóc	x			x	x	x	x	x		x				x				x
Márok	x	x		x	x	x	x	x									x	
Martonfa		x				x	x	x									x	x
Marócsa	x	x		x	x	x		x		x				x				
Matty	x	x			x	x	x	x		x	x				x			x

Véménd	x	x		x	x	x	x	x		x					x	x			
Versend		x		x	x	x	x	x		x			x		x				x
Villány	x	x		x	x	x	x	x		x					x	x	x	x	x
Villánykövesd	x	x		x	x	x	x	x		x			x		x		x	x	x
Vokány	x	x		x	x	x	x	x		x					x				x
Zádor	x	x				x	x	x		x				x					
Zaláta	x	x		x	x	x	x	x		x	x					x	x		x
Zengővárkony	x	x	x	x	x	x	x	x		x		x					x	x	
Zók	x	x		x	x	x	x	x		x					x				x