

Baranya megye területrendezési terve  
Ásványi nyersanyagvagyon-terület övezete

M 1 : 100 000

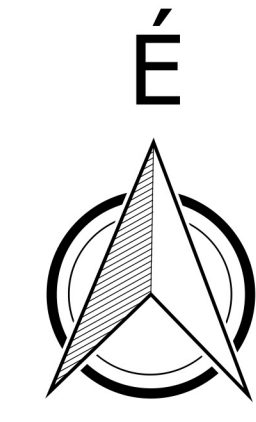

SOMOGY MEGYE

TOLNA MEGYE

BACS-KISKUN MEGYE

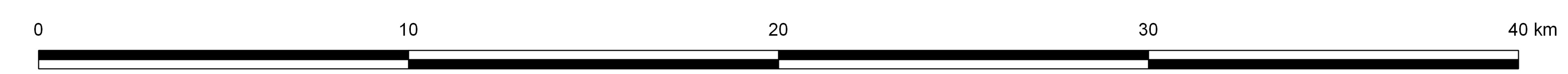
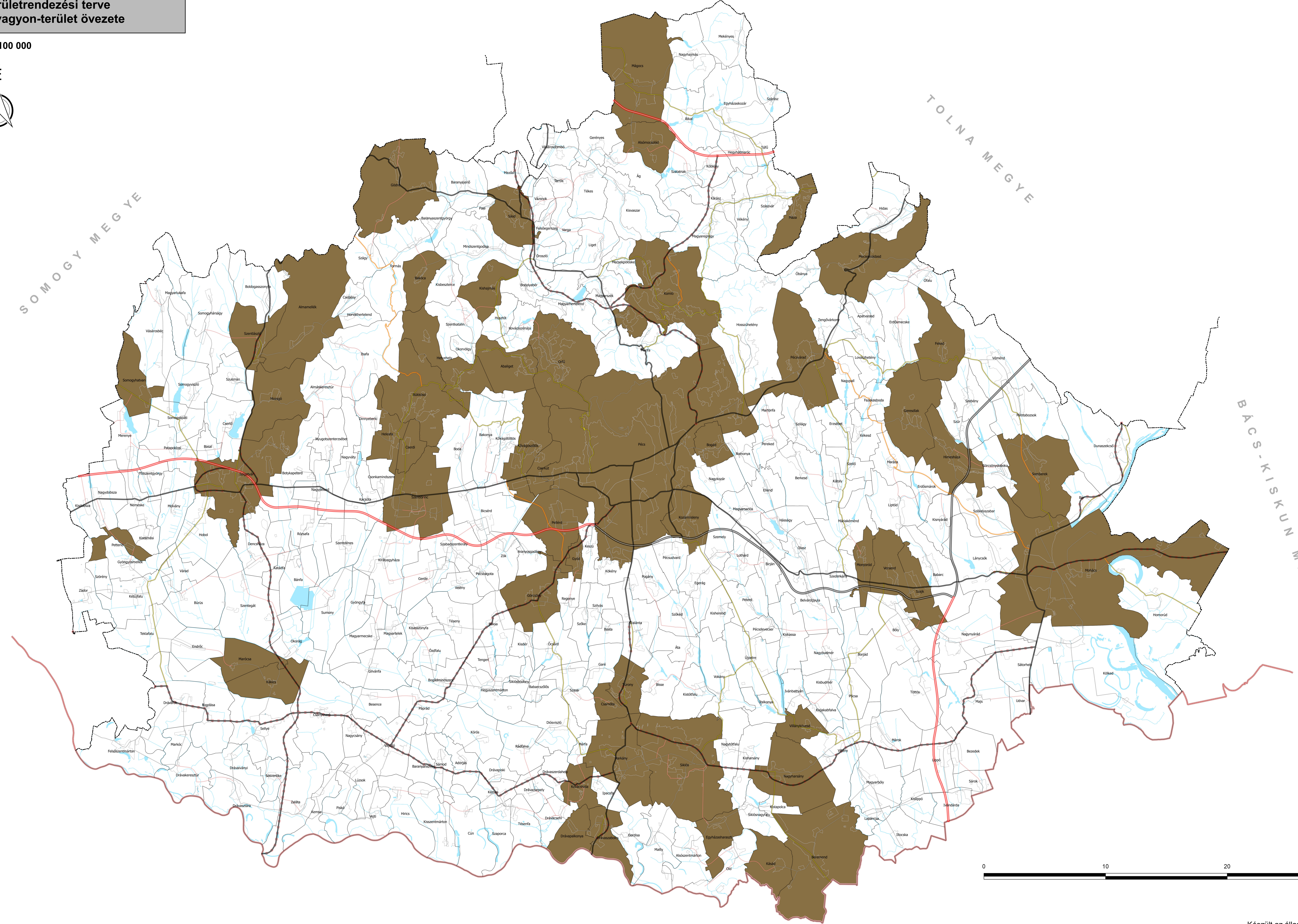

Készült az állami alapadatok felhasználásával

**BARANYA MEGYE TERÜLETRENDEZÉSI TERVE**

2020. május

Ásványi nyersanyagvagyon-terület övezete

Melléklet megnevezése: A Baranya Megyei Önkormányzat Közgyűlésének 4/2020. (IV. 22.) rendeletének 3/13. melléklete

Alaptérkép: Budapest Főváros Kormányhivatala, Földmérési, Távérzékelési és Földhivatali Főosztály által 2018 februárjában elérhetővé tett adatszolgáltatás

Adatok forrása: 9/2019 (VI. 14.) MVM Rendelet szerinti téradatszolgáltatás

MEGBÍZÓ



Baranya Megyei Önkormányzat

TERVEZŐ



PESTTERV Kft.  
Felelős tervező:  
- Károlyi János,  
területrendező vezető  
tervező (TR 13-1017)

Jelmagyarázat

Térségi területfelhasználási kategóriák

- Vízgazdálkodási térség
- Települési térség

Közlekedés hálózat elemei

- Meglévő gyorsforgalmi út
- Tervezett gyorsforgalmi út

Meglévő főút

Tervezett főút

Meglévő térségi szerepű összekötő út

Tervezett térségi szerepű összekötő út

Meglévő mellékút

Tervezett mellékút

Közigazgatási határok

Település közigazgatási határa

Megyehatár

Országhatár

Övezeti elemek

Ásványi nyersanyagvagyon-terület övezete